"SHOPPING GUIDE"
హైదరాబాద్ బజార్
in
ANDHRA PATRIKA
ON EVERY WEDNESDAY
Best Media for Local Traders within their Economical pocket

HYDERABAD EDITION
★
హైదరాబాదు
మంగళ వారం
16-12-1980
THE ANDHRA PATRIKA
Regd. No. H/HD 231
Licenced to Post
Without Prepayment.

PUBLISHED SIMULTANEOUSLY FROM VIJAYAWADA & HYDERABAD

ఆంధ్రపత్రిక

FOUNDER : DESODDHARAKA K. NAGESWARA RAO

హైదరాబాదు ఎడిషన్
సంపుటం : 67
సంచిక : 252
పుటలు : 6
వెల : 35 పైసలు

ESTD 1921
P.S. బ్రాండ్
తారపాలిస్
100% శుద్ధమైన టార్ పాలిన్
లారీలకు, బస్సులకు, గదులకు, స్టాక్ యార్డులకు మీకు కావలసిన సైజులలో లభించును
వెనుపాతుల సూర్యనారాయణ బ్రదర్స్ పక్కన
ఫోన్ నెం. 135 నామక్కల్ లారీ బాడీ బిల్డర్స్

వివిధ ప్రాజెక్టులకు రు. 520 కోట్ల రష్యన్ సహాయం: ప్రధాని వివరణ

న్యూఢిల్లీ, డిసెంబరు 15 : విద్యుచ్ఛక్తి, బొగ్గుగనుల, మూడు అన్వేషణ రంగాలలో వివిధ ప్రాజెక్టుల నిమిత్తం సోవియట్ రష్యా మనదేశానికి 52 కోట్ల రూబుళ్ళు (రు. 520 కోట్లకు కొద్ది తక్కువ) సరఫరా చేస్తున్నది.

భిలాయ్, బోకారో ఉక్కు కర్మాగారాల విస్తరణకు, విశాఖపట్నంలో కొత్త ఉక్కు కర్మాగారం నిర్మాణానికీ రష్యా యిస్తున్న సహాయం కాక అదనంగా ఈ సహాయం అందచేయబడుతున్నదనీ, విధంగా కొరత కారణంగా 6వ పంచవర్ష ప్రణాళిక నుండి వదలి వేయబడిన ప్రాజెక్టులను చేపట్టటాని ఈ అదనపు సహాయాన్ని వినియోగించుకోవటం జరుగుతుందనీ ప్రధాని శ్రీమతి గాంధి లోక్‌సభకు తెలియచేశారు. నాలుగు పుండి ఆదేశ్ళలోపున ఈ ప్రాజెక్టులను చేపట్టటం జరుగుతుందన్నారు.

బ్రెజ్నెవ్ భారత పర్యటన ఫలితాన్నై ఒక ప్రకటన చేస్తూ శ్రీమతి గాంధి నేటి అయిదేళ్ళలో ముడినూనె సరఫరాను సాలుకు 15 లక్షల టన్నుల నుండి 25 లక్షల టన్నులకూ, నూనె నుండి తయారయ్యే లుబరు ఉత్పత్తులను 19 లక్షల టన్నుల నుండి 22 లక్షల 50 వేల టన్నులకూ పెంచటానికి శ్రీ బ్రెజ్నెవ్ అంగీకరించారనీ, ప్రధాని చెప్పారు. ఈ అదనపు నూనె రెండవ పేరకు మనం రష్యాను మన సరుకు లను అదనంగా ఎగుమతి చేయవలసి వుంటుందనీ, ఈ విధంగా పరస్పర వాణిజ్యం వృద్ధి కాగలదనీ ఆమె వివరించారు.

నైరుతి ఆసియాలో ఉద్రిక్త పరిస్థితిని తగ్గించటానికి శ్రీ బ్రెజ్నెవ్ చేసిన ప్రతిపాదనలు నిర్మాణాత్మకంగా వున్నట్లు కనిపిస్తున్నదనీ, ఈ ప్రతిపాదనలు జాగ్రత్తగా పరిశీలించదగినవనీ శ్రీమతి గాంధి అన్నారు.

ఆఫ్ఘనిస్తాన్‌లో గానీ, మరే దేశపు అంతరంగిక వ్యవహారాలలో గానీ జోక్యం కలిగించుకోవటానికి చేసలను పంపటానికీ, దొంగచాటుగా దళాలను పంపటానికీ భారత్‌వ్యతిరేకిస్తున్నట్లు తాము శ్రీ బ్రెజ్నెవ్‌కు చెప్పినవి ప్రధాని వెల్లడించారు.

బ్రెజ్నెవ్ భారత పర్యటనకూ భారత్ రష్యాలు రెండు ఎంతో ప్రాధాన్యత యిచ్చాయనీ, మార్షల్ టిటో అంత్యక్రియలు నిమిత్తం తాము బెల్గ్రేడ్ వెళ్ళినప్పుడు అందుచేసిన ఆప్యాయాన్ని పురస్కరించుకొని శ్రీ బ్రెజ్నెవ్ మనదేశం వచ్చారని ప్రధాని అన్నారు. మన ప్రాంతంలో నెలకొని వున్న పరిస్థితి దృష్ట్యా గానా, అంతర్జాతీయ పరిస్థితి దృష్ట్యా గానీ ఈ పర్యటనకు విశేష ప్రాముఖ్యత లభించిందన్నారు. చర్చల అనంతరం సంతకం చేసిన సమిష్టి ప్రకటనను ప్రస్తావించి స్వారంత్ర్యం రాక ముందు నుండీ రష్యాతోడి స్నేహానికి భారత్ ఇస్తున్న విలువను ప్రధాని పునరుద్ఘాటించారు.

1967 లో మాస్కోలో జరిగిన అక్టోబర్ విప్లవపు 50వ వార్షికోత్సవాలకు తాము పోజరైనామని ప్రధాని అన్నారు.

భారత జాతీయ కాంగ్రెస్ ప్రతినిధిగా తమ తండ్రి పండిట్ జవహర్‌లాల్ నెహ్రూ అక్టోబరు విప్లవపు 10వ వార్షికోత్సవాలలో, పాల్గొన్నారనీ, భారత్ రష్యాల మధ్య బహుముఖమైన మైత్రి అనాటి నుండి పెంపొందుతూ వచ్చిందనీ శ్రీమతి గాంధి వివరించారు. ఈ మైత్రి ఉభయదేశాల ప్రజలకూ, ప్రయోజనకరమైనదేగాక ప్రపంచంలో శాంతి స్థిరత్వాలకు దోహదం చేసిందన్నారు.

ఉభయదేశాల సామాజిక ఆర్థిక వ్యవస్థలు, వేర్వేరైనా ప్రపంచ శాంతిని సమర్థించటానికి రెండూ కృషి సలుపుతున్నాయనీ ప్రధాని వివరించారు.

భారతదేశపు పితామహుడైన బ్రెజ్నెవ్ 1961లో ఒకసారి, 73 లో ఒకసారి భారతదేశ సందర్శనచేశారనీ, భారత్—రష్యా ఆర్థిక సహకారపు రజతోత్సవ సంవత్సరంలో తిరిగి అడుగు భారతదేశ సందర్శించటం శుభసూచకమనీ ప్రధాని అన్నారు. భారత్—రష్యా మైత్రి భవనపు వాస్తు శిల్పి శ్రీ బ్రెజ్నెవ్ అని ఆమె అభివర్ణించారు.

ఉభయదేశాలకూ సంబంధించిన అనేక విషయాలను తాము శ్రీ బ్రెజ్నెవ్‌తో చర్చించామనీ, మన యిరుగు పొరుగున శాంతి సహకార వాతావరణం నెలకొనటం ముఖ్యమని తాము ఉభయులూ అంగీకరించామనీ ప్రధాని అన్నారు. ఈ వాతావరణం పాదింపటానికి అందుకు సంబంధించినవా రందరూ దీక్షతో కృషి చేయాలన్నారు.

భారత్—రష్యా సంబంధాలు ఏ తృతీయ దేశానికీ వ్యతిరేకంగా ఉద్దేశించబడినవి కావన్నారు.

రాష్ట్రపతికి హైదరాబాద్‌లో ఘనస్వాగతం

(ఆంధ్రపత్రిక ప్రతినిధి)
హైదరాబాదు, డిసెంబరు 15:
రాష్ట్రంలో 19 రోజులు పర్యటించనున్నదానికి రాష్ట్రపతి శ్రీ నీలం సంజీవరెడ్డి సోమవారం ఉదయం ఢిల్లీనుంచి ప్రత్యేక విమానంలో ఖైరతాబాద్ వచ్చినప్పుడు బేగంపేట విమానాశ్రయంలో అయనకు ఘన స్వాగతం లభించింది.

రాష్ట్రపతికి గవర్నర్ శ్రీ కె.సి. అబ్రహాం, ముఖ్యమంత్రి శ్రీ అంజయ్య, మాజీ ముఖ్యమంత్రి డాక్టర్ మర్రి చెన్నారెడ్డి, ఒరిస్సా మాజీ గవర్నర్ అమీర్ అలీఖాన్, రాష్ట్రమంత్రులు, శాసనసభ్యులు, హైకోర్టు ప్రధాన న్యాయమూర్తి, శ్రీ అల్లాడి కుప్పుస్వామి స్వాగతం చెప్పారు.

ముఖ్యమంత్రి శ్రీ అంజయ్య తన మంత్రి వర్గంలోని కొత్త మంత్రులను రాష్ట్రపతికి పరిచయంచేశారు. "మీరుమంత్రయ్యారా?" అని రాష్ట్రపతి ఒకరిని ఆశ్చర్యంగా ప్రశ్నించారు. "మంత్రి పదవి రాలేదు. పూర్తైనా లేనుకోండి" అని శ్రీమతి డి. తపురం వెడదారు. అనంతపురంలో వారం ఇందిరకు రాష్ట్రపతి తన మెడలోని పూల దండ తీసి ఇచ్చారు. రాష్ట్రపతిని కాసేపట్లో గవర్నర్ అమీర్ అలీఖాన్, సభ్యులు, మంత్రులు పూలదండలతో ముంచెత్తారు.

రాష్ట్రపతి విమానాశ్రయం నుంచి గవర్నర్‌లో కలిసి రోడ్డుమార్గాన లతిత్ గృహానికి కారులో వెళ్ళారు. రాష్ట్రపతి ఈ నెల 19వ తేదీ బొంబాయి వెళ్ళి 21వ తిరిగి వస్తారు. ఈ నెల 25వ తిరుపతిలో రైలు కోచ్ రిపేరు వర్క్‌షాప్‌కు శంకుస్థాపన చేస్తారు. ఆ తరువాత పర్నాడు ఆయన లంగరు తప్పుతారు. "మంత్రి పదవి రాలేదు. అనంతపురంలో వారం రోజులు గడిపి, జనవరి మూడున హైదరాబాద్ వస్తారు. అదేరోజు అయన ఢిల్లీకి తిరిగి వెడతారు.

కార్టూన్ షో

"అమ్మో! పోలీసు!!"

జాతీయ భద్రతా బిల్లు ఆమోదం నేటికి వాయిదా

న్యూఢిల్లీ, డిసెంబరు 15:
లోక్‌సభ నేడు జాతీయ భద్రతా బిల్లును ఆమోదించవలసింది. అయితే ప్రతిపక్షాల వారి కోర్కెను మన్నించి, రెండు రోజులు మాత్రమే ఆమోదించి, బిల్లును ఆమోదించే కార్యక్రమాన్ని రేపటికి వాయిదావేసింది.

రాత్రి ప్రొద్దుపోయిందాకా కూర్చుని, ఆదరాబాదరగా బిల్లును ఆమోదించే పద్ధతిని తాము వ్యతిరేకిస్తున్నామని ప్రతిపక్ష సభ్యులు అన్నారు.

ఉపసభాపతి శ్రీ జి. లక్ష్మణన్ "రాత్రి ప్రొద్దుపోయే దాకా కూర్చుని బిల్లును ఆమోదిద్దాము. పార్లమెంటరీ వ్యవహారాల మంత్రి పిందు ఏర్పాటు చేశారు అని ప్రకటించినప్పుడు సభలో గందరగోళం జరిగింది. ప్రతిపక్ష సభ్యులంతా కేవి బిల్లుని "లేదు లేదు, అలా చేయడానికి వీలులేదు అని చెప్పుమ్మడిగా అరిచారు. "లేదు, లేదు అంటూ ఉపసభాపతి స్థానం నైపుణ్యగా కేవిపోతున్న శ్రీ రామన్ వాజే తదితరులను వారించేందుకు ప్రొ. మధుదండావతే శ్రీ రవీంద్రవర్మ లేచి వెళ్ళవలసి వచ్చింది.

"ఇది ఘర్షణ తప్పితే మరేమీ కాదు. మీరు ఈ విధంగా బిల్లును ఆమోదించరు అని శ్రీ సోమనాథ్‌చటర్జీ కోపంగా అన్నారు. ఇరాంటి నియంత్రణ్వాన్ని అనుమతించము అని శ్రీ రామావతార్ శాస్త్రి అన్నారు.

బిల్లును ఆమోదింప చేసేందుకు ప్రభుత్వం శుక్రవారమంతా పుండని రాజకు తెలుసుకని, అయితే యీవిధంగా చేయరాదని ప్రొ. దండావతే అన్నారు. రేపు చేయవలసిన పనులు చదువులో కూడా సమాచారం చదవడానికి, రేపు సావధాన తీర్మానాన్ని వాయిదా వేయడానికి కూడా ప్రతిపక్షం సుముఖంగా వుందని, బిల్లును రేపు చర్చించి తీసుకోవచ్చని, నేడు కాదని ఆయన అన్నారు.

ప్రతిపక్షం వారి కోర్కెను పరిశీలిస్తామని, ప్రభుత్వం ప్రతిపక్ష కోసం ఎదురుచూడగలదని శ్రీ వై. బి. చవాన్ అన్నారు. బిల్లును నేడే ఆమోదించాలన్న ఆత్రం జేయని ఆయన ప్రకటించారు.

అంతకుముందు జోడోంగాళా సహాయ మంత్రి శ్రీ వెంకటేశం వెంకటసుబ్బయ్య మాట్లాడుతూ, బిల్లును నేడే ఆమోదించి చర్చకు ఎక్కువ వ్యవధిని పట్టనట్లే, చర్చకు ఎక్కువ వ్యవధిని అనుమతించాలన్న ప్రతిపక్షం వారి కోర్కెను అంగీకరించేందుకు ప్రభుత్వం సిద్ధంగా వుండవద్దారు. ఇలా చేసేందుకు ఉదరు అంగీకరించడం జరిగిందన్నారు.

అప్పుడు ప్రతిపక్ష సభ్యులంతా "అవు కాదు అన్నారు. ఈ విషయమై కేంద్ర పార్లమెంటరీ వ్యవహారాల మంత్రి శ్రీ రాజనారాయణగారితో చర్చించామని శ్రీ జగజీవన్ రామ్ అన్నారు.

ఉభయసభ్యులలో కోపావేశాలు రేగాయి. సభ్యులు చేతులు పూపుతూ కోపంగా తమ అభిప్రాయాలను వెల్లడించడం ప్రారంభించారు.

క్లాజువారీ చర్చ జరగాలని సమాజ్‌వాదీ పార్టీ నాయకుడు శ్రీ ఇంద్రజిత్‌గుప్త కోరినప్పుడు శ్రీ ఇంద్రజిత్‌గుప్త కర్చ కూడా ప్రభుత్వ పక్షం దోరణిని ప్రదర్శించి వద్దని అలుసున్న కోరారు.

ఈ దశలో శ్రీ శిమ్మనారాయణసింగ్ లేచి, రేపు మధ్యాహ్నం రెండు గంటలకల్లా బిల్లును ఆమోదించేట్లయితే బిల్లు స్థానంలో సంబంధించిన డ్రాఫ్ట్స్ సర్క్యులేటింగ్ సేనేటింగ్ డైరెక్టర్ శ్రీ పి. పి. రావత్ ఇచ్చిన నివేదికను చదివి తాయిలా చేసేందుకు సిద్ధంగా వున్నామన్నారు. ఇందుకు ప్రతిపక్ష సభ్యులు జర్మనీకి చెందిన వోల్క్స్‌వాగన్ వర్క్స్ అంగీకరించడంలో రెండవ క్లాజు ఆమోదించడం సంతరం ఉపసభాపతి సభను వాయిదా వేశారు.

జగన్నాథమిశ్రాకి అసమ్మతివర్గం ఎసరు

పట్నా, డిసెంబరు 15 :
బీహారు ముఖ్యమంత్రి డా. జగన్నాథ మిశ్రాను వెంటనే పదవి నుండి తొలగించాలని కోరుతూ శ్రీమతి గాంధికి ఒక వినతి పత్రాన్ని సమర్పించేందుకు 65 మంది అసమ్మతివర్గం ఇం. కాం. శాసనసభ్యులు నిర్ణయించారు.

నేడు సమావేశానికి ఎం. పి. ప్రొ. కె. కె. తివారీ, మరో ఎం. పి. శ్రీ రుదేలసింగ్ హాజరయ్యారు. రాష్ట్రంలో శాంతిభద్రతలు క్షీణిస్తుండటం పట్ల, పార్టీని ఒక త్రవు చేటు సంస్థగా మార్చడానికి డా. మిశ్రా చేస్తున్న ప్రయత్నం పట్ల అసమ్మతివర్గం వారు ఆందోళనను వెల్లడించారని ఎం పి.లు విలేకరులకు చెప్పారు.

మాజీ ముఖ్యమంత్రి శ్రీ దరోగాప్రసాద్ రాయ్, కైర్తేమంత్రి శ్రీ కేదార్‌పాండే బాధ్యతగల పదవులలోనున్న శ్రీ రఘువాథపాండే మరియు తివారీ వారిలో వున్నారు.

కాలాలాం ప్రేమని గాంధికి అందగా నిలవిన పార్టీ కార్యకర్తలు నిర్ణయిస్తుం మే డా. మిశ్రా తన పదవులేకార్లో వుండే వారిలో దాదాపు 50 బోర్డులు, కార్పొరేషన్‌లు ఏర్పాటు చేశారని, వారిలో చాలామంది బి. సి. పి. వారని శ్రీ తివారీ చెప్పారు.

లాసెంట్స్ ఎన్నికలో ఇం. కాం. అభ్యర్థులు ఎన్నికలో పార్టీ అభ్యర్థులుగా డా. మిశ్రా తీసుకున్నారని శ్రీ తివారీ ఆరోపించారు.

జాయిల్‌సింగ్ సమాధానం

అంతకుముందు బిల్లుపై సమాధానమిస్తూ, కొన్ని పదాల పొట్టుకు పేరుతో ప్రభుత్వం పరచేందుకు ప్రయత్నిస్తున్నదనే ఆరోపణ ఆధారరహితమని యూనియన్ హోంమంత్రి శ్రీ జైల్‌సింగ్ అన్నారు. ఈ బిల్లు ఆమోదం పొందితే ప్రభుత్వం ఎవరినీ ఎక్కడ నిర్బంధించగలదనే ఆందోళన అవసరం లేదని ఆయన ప్రకటించారు.

ఇంతకుముందు జోడోంగాళా సహాయ మంత్రి శ్రీ వెంకటేశం వెంకటసుబ్బయ్య మాట్లాడుతూ, బిల్లును నేడే ఆమోదించి చర్చకు ఎక్కువ వ్యవధిని అనుమతించాలన్న ప్రతిపక్షం వారి కోర్కెను అంగీకరించేందుకు ప్రభుత్వం సిద్ధంగా వుండవద్దారు. ఇలా చేసేందుకు ఉదరు అంగీకరించడం జరిగిందన్నారు.

అప్పుడు ప్రతిపక్ష సభ్యులంతా "అవు కాదు అన్నారు. ఈ విషయమై కేంద్ర పార్లమెంటరీ వ్యవహారాల మంత్రి శ్రీ రాజనారాయణగారితో చర్చించామని శ్రీ జగజీవన్ రామ్ అన్నారు.

ఉభయసభ్యులలో కోపావేశాలు రేగాయి. సభ్యులు చేతులు పూపుతూ కోపంగా తమ అభిప్రాయాలను వెల్లడించడం ప్రారంభించారు.

క్లాజువారీ చర్చ జరగాలని సమాజ్‌వాదీ పార్టీ నాయకుడు శ్రీ ఇంద్రజిత్‌గుప్త కోరినప్పుడు శ్రీ ఇంద్రజిత్‌గుప్త కర్చ కూడా ప్రభుత్వ పక్షం దోరణిని ప్రదర్శించి వద్దని అలుసున్న కోరారు.

ఈ దశలో శ్రీ శిమ్మనారాయణసింగ్ లేచి, రేపు మధ్యాహ్నం రెండు గంటలకల్లా బిల్లును ఆమోదించేట్లయితే బిల్లు స్థానంలో సంబంధించిన డ్రాఫ్ట్స్ సర్క్యులేటింగ్ సేనేటింగ్ డైరెక్టర్ శ్రీ పి. పి. రావత్ ఇచ్చిన నివేదికను చదివి తాయిలా చేసేందుకు సిద్ధంగా వున్నామన్నారు. ఇందుకు ప్రతిపక్ష సభ్యులు జర్మనీకి చెందిన వోల్క్స్‌వాగన్ వర్క్స్ అంగీకరించడంలో రెండవ క్లాజు ఆమోదించడం సంతరం ఉపసభాపతి సభను వాయిదా వేశారు.

మారుతి బిల్లుపై చర్చ వాయిదాకు జక్కార్ నిరాకరణ

న్యూఢిల్లీ, డిసెంబరు 15:
మారుతి కార్లఫ్యాక్టరీ స్థాపనానికి సంబంధించిన బిల్లుపై చర్చను ప్రతిపక్షసభ్యులు ఫ్యాక్టరీని సందర్శించేవరకు వాయిదా వేయాలని లోక్‌సభలో శ్రీ జ్యోతిర్మయబాసుగారు ప్రతిపాదనను సభాపతి శ్రీ బలరాంజాక్కర్ తిరస్కరించారు. క్రమం ప్రకారం ఎం. పి.లు సందర్శించే ఆచారంగాని నిబంధనగాని ఎక్కడా లేదని చెప్పారు. పరిశ్రమలు ప్రారంభమైనాక అలాగా అన్నారు.

డిసెంబరు 12న శ్రీ బాసు పాక్కుడు ప్రకటన తెచ్చారని, దాని గురించి మాట్లాడుతూ శ్రీ జక్కార్ అన్నారు. కొన్ని కారణాల కారణాలని శ్రీ బాసు అడగా సంబంధిత ఫ్యాక్టరీకు ఆ విషయం నివేదించామని 1971-72, 75-76 మధ్యకాలంలో పుండవని చెప్పారు.

అయితే 46-77 మధ్యలోనని శ్రీ బాసు ప్రశ్నించారు.

సభాపతి ప్రతిపక్ష సభ్యులు కొంతకాలం ఫ్యాక్టరీ సందర్శనకు నిర్ణయాలు చేయమని కోరారని తెలిసి పరిశ్రమల సహాయమంత్రి పదంగా ఆయన ఇచ్చిన సమాధానాన్ని వారికి అందజేశారని తెలియచేశారు.

అమరజీవి శ్రీ పొట్టి శ్రీరాములుకు నగరసభలో ప్రముఖుల నివాళులు

(ఆంధ్రపత్రిక ప్రతినిధి)
హైదరాబాదు, డిసెంబరు 15 :
అమరజీవి శ్రీ పొట్టి శ్రీరాములు తన ప్రాణాలతో సహా సర్వస్వాన్ని ఆంధ్రమాత పాదపద్మాలకు అర్పించిన త్యాగమయుడంటూ పలువురు ప్రముఖులు నివాళి అర్పించారు.

శ్రీ పొట్టి శ్రీరాములు వర్ధంతి సందర్భంగా అంతర్జాతీయ తెలుగు సంస్థ ఆధ్వర్యంలో నగరపాలక భవన్‌లోని సురవరం ప్రతాపరెడ్డి ఆడిటోరియంలో సోమవారం శ్రీ శ్రీరాములు స్మారకోపన్యాసాన్ని ఏర్పాటు చేసింది.

ఈ సభకు అధ్యక్షత వహించిన రాష్ట్ర సాంస్కృతిక వ్యవహారాల శాఖామంత్రి శ్రీ భాటం శ్రీరాములు, ప్రసంగిస్తూ స్వాతంత్ర్య పోరాటంలో ఆంధ్రులు నిర్వహించిన పాత్ర ప్రశంసనీయమైనదంటూ ఆంధ్రులు కోరుకొన్న ప్రత్యేక రాష్ట్రాన్ని తన త్యాగంతో అందించిన మహనీయుడు శ్రీ పొట్టి శ్రీరాములని జోహారులర్పించారు.

శ్రీ శ్రీరాములు మన జాతి ఏకత్వ భావించబడదగిన మహనీయులని శ్రీ శ్రీరాములు మూర్తి పేర్కొన్నారు.

"జాతీయ రాష్ట్రోద్యమాలలో తెలుగు వారి త్యాగనిరత అనే అంశంపై ఆంధ్ర భూమి సంపాదకులు శ్రీ గోగా రాజు ప్రసంగిస్తూ, శ్రీ పొట్టి శ్రీరాములు బలిదానంతో ఆంధ్రరాష్ట్రం ఏర్పడిందన్నారు.

జాతీయ ఉద్యమంలో పాల్గొన్న ఆంధ్ర నాయకులు, తదితరులు సందర్భంగా ఇంతకుముందు పరిశోధనాత్మకమైన గ్రంథం రాశారని, ఇటువంటి గ్రంథం రచయితని అంతర్జాతీయ తెలుగు సంస్థ చేపట్టాలని సూచించారు.

నేడు "ఆంధ్ర అనే శబ్దం వినిపించని పదం అయిపోయింది, ఆ పదం ఉచ్చరిస్తేనే ఉలిక్కిపడుతున్నారని, ప్రసంగ తెలుగు మహాసభల రాయలం కేంద్ర మంత్రిగా ఉన్న ఒక రాజకీయ నాయకులు ఆంధ్రప్రదేశ్‌కు తెలుగువారుగా పూర్వ మున్నారని శ్రీ గోరాశాస్త్రి ఆవేదనను వక్త పరిచారు.

తెలుగు జాతి అంతా ఒక్కటే అని భావించే వారికి ఇప్పటి పరిస్థితులు చూస్తుంటే బాధాకరంగా ఉన్నదని శ్రీ కొవ్విది లింగరాజు పేర్కొన్నారు. అప్పట్లో తెలుగు భాషకు ఉన్న ప్రాముఖ్యత ఇప్పుడు లేదని ఆయన అన్నారు. స్వరాజ్యం కోసం, ఆంధ్రరాష్ట్రం కోసం పాటుపడిన వారు ఇదేమి రాష్ట్రమని ఇప్పుడు బాధ పడుతున్నారని శ్రీ లింగరాజు బాధను వ్యక్తపరిచారు. జాతీయ ఉద్యమంలో ఆంధ్రులు చేసిన త్యాగాలు చేశారని ఆయన తెలిపారు.

అంతర్జాతీయ తెలుగు సంస్థ అధ్యక్షులు శ్రీ మందలి వెంకటకృష్ణారావు ప్రసంగిస్తూ, తెలుగు ప్రజలు, వారి సంస్కృతికి సంబంధించిన సమగ్ర చరిత్రను తయారు చెయ్యాలనే సదాశయం తమ సంస్థ ప్రారంభంలో చేపట్టడం జరిగిందని, అప్పట్లో ఇందుకు రు. 40 లక్షలు వ్యయం కాగలదని అంచనా వేయబడిందని చెప్పారు. ఇందుకై శ్రీ రాయప్రోలు సుబ్బారావు గారిలో ఒక సంహిత నేనేటు ఆయన చెప్పారు.

ఆంధ్ర రాష్ట్రం రావడానికి మూల కారణమైన శ్రీ పొట్టి శ్రీరాములు విగ్రహాన్ని రాష్ట్ర సచివాలయం వద్ద వెంకట్రావు సింధిగా శ్రీ కృష్ణారావు రాష్ట్ర ప్రభుత్వానికి విజ్ఞప్తిచేశారు.

అమరజీవికై ప్రాణత్యాగం శ్రీ ముదిగొండ వీరభద్రమూర్తి, పాటను శ్రీ మల్లిఖార్జునశర్మ చదివారు.

మంత్రి శ్రీ వీరమూర్తి, మొదట్లో శ్రీ పొట్టి శ్రీరాములు చిత్రపటానికి పూలదండ వేశారు. అంతర్జాతీయ తెలుగు సంస్థ డైరెక్టర్ శ్రీ ఎం. రామస్వామి వందన సమర్పణ చేశారు.

ఇరాన్—ఇరాక్ సేనల మధ్య సంకుల సమరం

టెహరాన్, డిసెంబరు 15:
పశ్చిమ, దక్షిణ రణక్షేత్రాలలో ఇరాక్, ఇరాన్ సైన్యాల మధ్య సంకుల సమరం జరిగింది. ఉభయదేశాల మధ్య యుద్ధం మొదలయ్యాక ఇప్పటికి 13 వారాలయింది.

పశ్చిమదిశ దాన్‌పట్టి, కొండ్ కొండల ప్రాంతాలలోనికి ఇరాన్ సైన్యాలు చొచ్చుకుపోగలిగాయని, ఇరాక్ సైన్యాలు దీటైన యుద్ధం జరిగిందని వార్త వార్తాసంస్థ ప్రకటించింది.

ఆబాదాన్‌లో, ఇరాక్ సేనలు నుండు నుండు దిశగా ఇరాన్ భూభాగం మీద, ఆదే విధంగా మరో రెండు దిశలు దెబ్బతీసి నట్లుగా సోమవారం చెప్పుకున్నారు. యుద్ధభూమిలో అయిదుగురు ఇరాక్ సైనికులు మరణించినట్లు వారి జిటాలను కేంద్రంలో నేడు హోటళ్ళు మరి నివేదనలు ధ్వంసం చేసినట్లు వార్తాసంస్థ పేర్కొంటోంది. బడినవి.

పలుచోట్ల హోటళ్లు బంద్: రేట్లు మార్చేదిలేదని మంత్రి

హైదరాబాదు, డిసెంబరు 15:
హోటళ్ళలో రిసుబందారం, పానీయాల రేట్లను నిర్ణయిస్తూ జారీ చేసిన ఉత్తర్వు ఈ నెల 20 నుండి అమలు జరపేందుకు ప్రభుత్వం కృతనిశ్చయంతో వుండగా, యజమానులు నిర్ణయించిన రేట్లను మార్చేది లేదని పౌర సరఫరాల మంత్రి శ్రీ టి. వెంకటస్వామి విశాఖపట్నంలో తమను కలుసుకున్న హోటల్ యజమానుల ప్రతినిధులకు స్పష్టం చేశారు.

హోటళ్ళ వారి సమ్మె కొనసాగితే, అమలవుతున్న రేటు కంటే కాంటీనులు ప్రారంభించి పనిచేయగా కూడా అయన నిల్చి, కార్మికులకు ఆదేశించారు.

హోటళ్ళ ప్రతినిధులు మంత్రిని కలుసుకుని విజయవాడలో ఆదివారం నిర్వహించిన సమావేశం ప్రభుత్వం వారి చేసిన ఉత్తర్వు ప్రకారం వ్యాపారం చేయబోయేది లేదని తెలిపారు.

ప్రభుత్వం ధరలు నిర్ణయించడమనేది రాష్ట్రంలో నిల్చి, రాజధాని కేంద్రంలో నేడు హోటళ్ళు మరి సేవలు ధ్వంసం చేసినట్లు వార్తాసంస్థ పేర్కొంటోంది.

రాజధాని హోటల్ రేట్లు, కన్నా, జిల్లా రాజధాని కేంద్రాలలో హోటల్ రేట్లు, 10 పైసలు, 15 పైసలు లక్షువుగా వున్నాయి. నిర్ణీత ధరలకు బిల్లు, రాజధాని కేంద్రాలలోనే హోటళ్ళకు ప్రభుత్వం నిర్వాహక సరుకులు సప్లయి చేయడం లేదని, ప్రభుత్వం నిర్ణయించిన కొంతలు, రూకాంప్రకారం తిరుబడదారాలు చేయడం కూడా కష్టమని హోటళ్ళ వారి ప్రతినిధులు వాదన.

విశాఖ, మచిలీపట్నం, నెల్లూరు, చిత్తూరు, విజయవాడ పట్టణాలలో హోటళ్ళను నిరవధికంగా మూసి వేశారు.

జంటనగరాలలో హోటళ్ళు మూసివేయలేదు.

ప్రొ॥ నాయుడమ్మ

హైదరాబాదు, డిసెంబరు 15
1981-82 సంవత్సరానికి ఆంధ్రప్రదేశ్ అకాడెమీ ఆఫ్ సైన్సెస్ అధ్యక్షులుగా ఉపకులపతి శాస్త్రీయేతర ప్రొ. పి. నాయుడమ్మ ఏకగ్రీవంగా ఎన్నికయ్యారు.

మహారుతి బిల్లుపై చర్చ వాయిదాకు జక్కార్ నిరాకరణ

న్యూఢిల్లీ, డిసెంబరు 15:
మారుతి కార్లఫ్యాక్టరీ స్థాపనానికి సంబంధించిన బిల్లుపై చర్చను ప్రతిపక్షసభ్యులు ఫ్యాక్టరీని సందర్శించేవరకు వాయిదా వేయాలని లోక్‌సభలో శ్రీ జ్యోతిర్మయబాసుగారు ప్రతిపాదనను సభాపతి శ్రీ బలరాంజాక్కర్ తిరస్కరించారు. క్రమం ప్రకారం ఎం.పి.లు సందర్శించే ఆచారంగాని నిబంధనగాని ఎక్కడా లేదని చెప్పారు. పరిశ్రమలు ప్రారంభమైనాక అలాగా అన్నారు.

డిసెంబరు 12న శ్రీ బాసు పాక్కుడు ప్రకటన తెచ్చారని, దాని గురించి మాట్లాడుతూ శ్రీ జక్కార్ అన్నారు. కొన్ని కారణాల కారణాలని శ్రీ బాసు అడగా సంబంధిత ఫ్యాక్టరీకు ఆ విషయం నివేదించామని 1971-72, 75-76 మధ్యకాలంలో పుండవని చెప్పారు.

అయితే 46-77 మధ్యలోనని శ్రీ బాసు ప్రశ్నించారు.

సభాపతి ప్రతిపక్ష సభ్యులు కొంతకాలం ఫ్యాక్టరీ సందర్శనకు నిర్ణయాలు చేయమని కోరారని తెలిసి పరిశ్రమల సహాయమంత్రి పదంగా ఆయన ఇచ్చిన సమాధానాన్ని వారికి అందజేశారని తెలియచేశారు.

ఇరాన్—ఇరాక్ సేనల మధ్య సంకుల సమరం

టెహరాన్, డిసెంబరు 15:
పశ్చిమ, దక్షిణ రణక్షేత్రాలలో ఇరాక్, ఇరాన్ సైన్యాల మధ్య సంకుల సమరం జరిగింది. ఉభయదేశాల మధ్య యుద్ధం మొదలయ్యాక ఇప్పటికి 13 వారాలయింది.

పశ్చిమదిశ దాన్‌పట్టి, కొండ్ కొండల ప్రాంతాలలోనికి ఇరాన్ సైన్యాలు చొచ్చుకుపోగలిగాయని, ఇరాక్ సైన్యాలు దీటైన యుద్ధం జరిగిందని వార్త వార్తాసంస్థ ప్రకటించింది.

ఆబాదాన్‌లో, ఇరాక్ సేనలు నుండు నుండు దిశగా ఇరాన్ భూభాగం మీద, ఆదే విధంగా మరో రెండు దిశలు దెబ్బతీసినట్లుగా సోమవారం చెప్పుకున్నారు. యుద్ధభూమిలో అయిదుగురు ఇరాక్ సైనికులు మరణించినట్లు వారి జిటాలను కేంద్రంలో నేడు హోటళ్ళు మరి నివేదనలు ధ్వంసం చేసినట్లు వార్తాసంస్థ ప్రకటించింది. బడినవి.

నోబెల్ బహుమతి కూడా రాజకీయం

న్యూఢిల్లీ, డిసెంబరు 15:
నోబెల్ ప్రైజులు ఇవ్వడంలో కూడా రాజకీయం ప్రభావం ఉందని ప్రధాని శ్రీమతి గాంధి అన్నారు.

1979 వ సంవత్సరం 15 వ జ్ఞాపకీయ అవార్డును డా. మదర్ థెరిసాకు ఇవ్వడం ప్రజలందరికీ సంతోషకరమని తాము ఉభయులూ అంగీకరించామని ప్రధాని అన్నారు. ఈ బహుమతి ఇవ్వడం వల్ల ఆమె సైతం ఆనందించారని అన్నారు.

నోబెల్ అవార్డు సంఘంవారు ఈ ఇందిరాగాంధి పేరిని నిర్ణయించడం ప్రజలందరికీ సంతోషకరమని ఆమె అన్నారు. ఇప్పుడు జరిగిన పొరపాటు మరలా జరుగకుండా చూడవలసిన బాధ్యత వారిదేనని ఆమె చెప్పారు.

అయితే ప్రజలకు సేవలు చేయడానికి మేం లోని రకాలుగా మధ్య కీడుల లో దేనికి కలవ కారణమని ఆమె అంటూ ప్రజలందరు నిజం తనకోసం ఉండాలని ఆశిస్తూ లేదని, ప్రజలు ఎప్పుడు ఎలా ఉండాలని ఆశిస్తారో అలా ఉండాలని ఆమె చెప్పారు.

జాతీయ పత్రికలో చిన్నకార్ల ఫ్యాక్టరీ

(ఆంధ్రపత్రిక ప్రతినిధి)
హైదరాబాద్, డిసెంబరు 15
ఎత్తిన జర్మనీ సాంకేతిక సహకారంతో తిరుమలి వద్ద చిన్నకార్ల ఫ్యాక్టరీ స్థాపించనున్నట్లు రాష్ట్ర అభివృద్ధి సంస్థ తెలియచేసింది. ఉమ్మడిరంగంలో ఈ కర్మాగారం నెలకొల్పనున్నట్లు సంస్థ

అంతరిక్ష పరిశోధనకు రు.800 కోట్ల పథకం: 10 ఏళ్లలో అమలు

హైదరాబాదు డిసెంబరు 15: అంతరిక్ష పరిశోధనకు వచ్చే పదేళ్ళలో రు. 800 కోట్ల అభివృద్ధిరాశి ఖర్చు పెట్టనున్నట్లు ఇస్రో చైర్మన్ ప్రొఫెసర్ సతీష్ ధవన్ తెలిపారు. ఇస్రో ఆధ్వర్యంలో ఇప్పటికే ఉపగ్రహాలను అంతరిక్షానికి పంపే పథకం అమలు జరుగుతోంది. 1981-82 నుండి ఈ ప్రణాళికలో భాగంగా అంతరిక్ష పరిశోధన తన పరిధిని విస్తరించనుంది.

మరిన్ని అంతరిక్ష ప్రయోగాలను చేపట్టడానికి అవసరమైన అధునాతన సాంకేతిక పరిజ్ఞానం ఈ ప్రణాళికలో అభివృద్ధి చెందుతుంది. కమ్యూనికేషన్లకు సంబంధించిన శ్రీహరికోట రాకెట్ ప్రయోగ కేంద్రం నుండి అంతరిక్షంలోకి ప్రయోగించడం మన లక్ష్యంగా ఉంటుంది. ఇందుకు గాను 450 నుండి 600 కిలోల బరువు గల పరికరాలను అంతరిక్షంలోకి చేరుకు పోగల 23 ఉపగ్రహాలను భారత సైన్యం ఇప్పటికే సిద్ధం చేస్తున్నారు. అంతరిక్ష పరిశోధన నిమిత్తం 10 వేల మంది శాస్త్రజ్ఞులు సిద్ధం చేస్తున్నారు. వీరిలో మూడు వెంపు పెద్ద ఉపగ్రహాలు కూడా ఉన్నాయి. ఆవిధంగా అంతరిక్ష శాస్త్రజ్ఞుల సంఖ్య గత దేశాల క్రమంలో భారతదేశం తన స్థానం సంపాదించడానికి మన శాస్త్రజ్ఞులు కృషి చేస్తున్నారు.

1981 మార్చినుండి రోహిణీపురంలో ఎస్.ఎల్.వి-1-డి-1 అనే ఉపగ్రహాన్ని ఎస్.ఎల్.వి-3-డి-1 అనే రాకెట్టు ద్వారా ప్రయోగించడానికి ఇస్రో సిద్ధమవుతోంది. ఇప్పటికే ఎస్.ఎల్.వి.-3 అను భారతదేశం అంతరిక్షంలోకి ప్రయోగించింది. ప్రయోగ వాహనాలలో సాంకేతిక పరిజ్ఞానాన్ని పెంచడానికి అవసరమైన పరిశోధనలు ఇస్రో ఆధ్వర్యంలో జరుగుతున్నాయి. ఈ పరిశోధనల గురించి ఇప్పటికే అనేక వాటిని మరికొన్ని జరుగుతున్నాయి. ఇందుకు ఒక ఒప్పందం మీద రెండు దేశాల మధ్య చర్చలు జరిగాయి.

1986 లో జపాన్‌తో స్వయంగా నిర్మించిన వి.ఎల్.ఎస్.-1 ఉపగ్రహాన్ని, అలాగే బహుళ పేలోడ్ ఉపగ్రహ ప్రయోగానికి వాహనం [పి.ఎస్.ఎల్.వి.] లో ప్రయోగించినట్లయితే భారత అంతరిక్ష పరిశోధన అభివృద్ధి పథంలో ఎదుగుతుంది. అహమ్మదాబాద్, శ్రీహరికోట, తిరువేంద్రం, బెంగుళూరులలోని అంతరిక్ష శాస్త్ర విజ్ఞాన పరిశోధన, ప్రయోగ కేంద్రాలను సంబంధించి నవీన పరికరాలు ఈ సమయం చేకూరుతాయి.

ఈ పి ఎస్ ఎల్ వి. ప్రయోగం విజయవంతం అయితే 1990 ల నుండి భారత్—అమెరికాలు సంయుక్తంగా అంతరిక్ష స్టేషన్లలో పరిశోధన ప్రయోగాలు చేస్తారు. ఇందుకు ఒక ఒప్పందం కూడా రెండు దేశాల మధ్య జరిగాయి.

రాజీవ్ ప్రతిజ్ఞ

న్యూఢిల్లీ, డిసెంబర్ 15: స్వర్గీయ సంజయ్‌గాంధీ జీవితాన్ని గురించి కన్నడ కవితను వెలువరించిన సందర్భంలో మేనకా గాంధీ యూత్ ఫ్రంట్ ఆఫ్ ఇండియా విద్యార్థులు, యువజన కార్యకర్తలతోటు శ్రీ రాజీవ్ గాంధీ కూడా నే దేశ్మాడ సంజయ్ గాంధి 34 వ జన్మదినోత్సవ సందర్భంగా నివాళులు అర్పించి ఒక ప్రత్యేక సమావేశంలో ప్రసంగించారు.

సంజయ్‌గాంధి విడిచిపెట్టిన అసంపూర్తి పనులన్నిటిని పూర్తి చేయడానికి ప్రతిజ్ఞ చేస్తున్నామని, వారావరణ కాలుష్యాన్ని నివారించడానికి, జనాభాను అరికట్టడానికి పాటుపడుతామని వారు శపథం చేశారు.

గజియాబాద్‌లో నేరుగుపడియిన ఆనేకసాంఘిక దురాచారాల నిర్మూలనకు కూడా పడుగు బిగిస్తామని వారు ఉద్ఘాటించారు. ఉద్యోగం మధ్య పథకాలు పూనారు. (హి.స.)

న్యాయవ్యవస్థకు, సమాజానికి పొంతన పోయింది: కృష్ణయ్యర్

న్యూఢిల్లీ, డిసెంబరు 15 దేశంలో న్యాయవ్యవస్థను, సమాజానికి పొంతన పోయింది అని సుప్రీం కోర్టు మాజీ న్యాయమూర్తి శ్రీ వి. ఆర్. కృష్ణయ్యర్ అన్నారు. న్యాయవ్యవస్థ చరిత్ర, న్యాయపాలనే తీరు, ఆలోచనా విధానం అంతా "బ్రిటిష్ వంటి పెంపొందినటి విధానానికి అనుగుణంగా కార్పస్ కాపీ" నాడడమే ఇందుకు కారణమన్నారు.

న్యాయమూర్తి పదవీ విరమణకు ముందు ప్రాపిత సుప్రీంకోర్టు అయిన ఈ అభిప్రాయం సంచలనం రేపింది. అవస్థకంటేరు "జస్టిస్ ఆండ్ టియాండ్" న్యాయవిధానం రోగాన్ని నిర్మూలించే మందులా లభ్యమౌతాయన్నారు.

న్యాయం అభించడంలో ఎంతో జాప్యం జరగడం, దానివల్ల పేదలు భరించలేని విధంగా ఉండడం, కోర్టులకు లాయర్లు దూరంలో ఉండడం, దేశ పరిస్థితులకు అనుగుణం కాని బ్రిటిష్‌వారివలన అనుగుణమైన న్యాయపాలన విధానం చూచి ప్రజలు కోర్టులకు వెళ్ళడమంటే భయపడుతున్నారని, ఇటీవలనే న్యాయం జరగాలని కోరుతున్నారని ఆయన అన్నారు. దీనికి రెండు న్యాయమూర్తులు చట్టాన్ని కాఠిన్య భావంతో పరిశీలించడం అక్షరాలా పరిశీలించడంలోనే నిమగ్నులవడం కూడా ఇందుకు కారణాలని పేర్కొనవలసి వస్తుంది.

తరతరాలుగా చేయబడుతూ, గొప్పవారని కన్నవి పొరని చూడకుండా అందరికీ మూలపరి భృప్తిగలిగే న్యాయం సమకూర్చడం కొరకు న్యాయంచేయాలంటే, న్యాయం అందించడానికి ఇవ్వవలసిన [హి.స.]

లక్ష్మీనగర్ కాలనీ వాసులపై వాటర్‌వర్క్స్ శాఖకు కక్షా!

హైదరాబాద్, డిసెంబరు 15: హైదరాబాద్ వాటర్‌వర్క్స్ లక్ష్మీనగర్—2వ అస్మాల్‌ఘర్ రిజర్వాయర్ నుంచి నీటి సరఫరా చేయబడుతోంది.

లక్ష్మీనగర్‌లో మౌలిక ప్రజలు నివసిస్తున్న ఏప్రిల్ 1979 నుంచి నీటి సరఫరా నిలిపివేయబడినది. ఏ జరుగుతోంది, రాత్రిపూట రెండు మూడు గంటలు జరుగుతోంది. అప్పటికిగాని నుంచి నీటిని తోడుకోవడం వలన గాని రాత్రి గాని రావడంలేదు. ఈ నీటి బిల్లు 1977, 1978,1979 ఏప్రిల్ నెలలకు పుండేది బాగు. అప్పుడు మధ్యమ్మట్టుమ: 3 గం.లకంటే సరాసరి రాత్రి 10—30 నుంచి తెల్లవారి 5గం. వరకు నీళ్ళు వచ్చేవి.

ఈ నీళ్ల బిల్లుదిని గురించి, లక్ష్మీనగర్ నివాసులు అస్మాల్‌ఘర్ రిజర్వాయర్ పద మున్న పిర్యాదు పుస్తకంలో రోజులతరబడి అనేక సార్లు వ్రాశారు. ప్రయోజనం లేకపోయింది. అరుదువాత ఎగ్జిక్యూటివ్ ఇంజనీరు నుంచి చీఫ్ ఇంజనీర్ వరకు, హైదరాబాద్‌వాటర్ వర్క్సు మంత్రిణికి, ముఖ్యమంత్రి కంప్లైంట్ సెల్‌కు అనేక సార్లు పిర్యాదు చేసినా,నీళ్ళ సాలంతో కూడిన సమాధానాలే తప్ప ప్రయోజనం లేకపోయింది.

లక్ష్మీనగర్‌కన్న ఎత్తైన ప్రదేశంలో నున్న విద్యానగర్ కాలనీ నివాసస్థలకు నీళ్ళు సరఫరా అవుతున్నవి. లక్ష్మీనగర్—2 కార్యదర్శి, ఫిర్యాదుల సభ్యుడు దాకరు లోపే మౌలిక నున్న ఇళ్లకు కొన్నిగజాల దూరములో దిగువనున్న ఇళ్లకునీళ్ళు రాత్రి పూట్లు కాక, పగలు కూడా వస్తున్నవి.దీనిని బట్టి బుద్ధి పూర్వకంగా వాటర్ వర్క్సు ఉద్యోగులలో కొందరు, ఈ కాలనీ నివాసస్థులకు, ఉద్దేశ్యంగా వారు ఫిర్యాదులుచేయడం వల్ల, నీటిని బిగబట్టి పట్టు తోస్తుంది.

శ్రీ అంజయ్య ముఖ్యమంత్రిగా పదవిని స్వీకరించిన తర్వాత నవంబరు 3వ తేదీన , ఈ కాలనీలోఉన్నంది పడుచున్ననివాసస్థుల ముఖ్యమంత్రిలోంప్లైంట్ సెల్‌కు ఒక అర్జీ పెట్టుకొన్నారు. నవంబర్ తేది తేదీన నీటి బిల్లుదిని అనుసరిస్తున్న, మంత్రులు, ముఖ్యమంత్రికి రిజిస్టర్ పోస్టు ద్వారా ఒక అర్జీని పంపుకున్నారు. 1 నెలన్న, యూనాటికిరుకూ ప్రయోజనం ఏమీలేదు. రేపటి రిటైర్డ్ ప్లానింగ్ కమిషనర్ డైరెక్టరు శ్రీవి. ఆంజనేయులు తెలియజేశారు.

ఢిల్లీ సిపాయి మృతి: లోక్‌సభలో వాకవుట్

న్యూఢిల్లీ, డిసెంబరు 15: ఢిల్లీలోని సెంట్రల్ ఆర్డినెన్సు డిపోలోని సిపాయి మృతికి సంబంధించిన నాయిదత్యాలం నోడేసుకై డెమోక్రాటిక్ సోషలిస్టు ప్రంట్ నాయకులు శ్రీ నీలోత్పల్ దాస్, వారి అనుయాయులు చెప్పనలసిన దానిని స్పీకరు నిరాకరించినందు వల్ల వారు వాకవుట్ చేశారు.

సిపాయి మృతి సాధారణమైనది కాదని, అదిని విచారణ చేసి చర్యలిచ్చి, పరిశీలనకు పార్లమెంటరీ కమిటీని వేయాలని నాదారు ప్రభుత్వాలు పట్టుబట్టారు.

సి. పి. ఐ.[ఎం] నాయకులు శ్రీ భూపేష్ గుప్తా, మరి కొంతమంది శ్రీ వాజ్‌పేయి మాట్లాడుతున్నప్పుడు చేసిన ప్రయత్నాలు విఫలమైనాయి. తరవాత స్పీకరు శ్రీ బలరాజ్‌మధోక్ నాయకులు శ్రీ వాజ్‌పేయిను ఒక చాంబర్లోకు రమ్మని, తాము స్వయంగా ఈ విషయం పరిశీలించామని, రక్షణమంత్రిని కూడా పరిశీలించమని కోరామని అన్నారు. (పి.స)

"కాంగ్రెస్ (ఐ) అసందర్భపు విజ్ఞప్తి"

న్యూఢిల్లీ, డిసెంబరు 15: ఆరవ లోక్‌సభ నుండి శ్రీమతి ఇందిరా గాంధి బహిష్కరణకు సంబంధించి సభా హక్కుల కమిటీ నిర్ణయాన్ని పరిశీలించాలంటూ కాంగ్రెసు ఐ చేసిన విజ్ఞప్తి అసందర్భంగా ఉందని జనరాపారీ [వదాన కార్యదర్శి, ఫిర్యాదుల సభ్యుడు దాకరు సుబ్రహ్మణ్యస్వామి విమర్శించారు.

ఇరువురు పార్లమెంటు సభ్యులు [కాం.ఐ.] ఈ విజ్ఞప్తి చేశారు.

జనరాపారీ లాలో ప్రధాని శ్రీమతి ఇందిరాగాంధి ఉపఎన్నికలలో చిక్కుమంగళూరు నుండి లోక్‌సభకు పోటీ చేసి గెలవగ, సభా హక్కుల కమిటీ సిఫార్సుపై ఆమెను, బహిష్కరించిన విషయం విదితమే. అనవసరమైన వాటికి సమయం వృధా చేయుక చేత అభివృద్ధి కార్యక్రమాల పట్ల దృష్టిని కేంద్రీకరించాలని ఆయన కాంగ్రెస్ ఐ కి సలహా ఇచ్చారు.

పార్లమెంటు పాలనలో తమను కూడా రాజ్యపరిధి నుండి బహిష్కరించారని గుర్తు చేస్తూ బహిష్కరణం ప్రవేశపెట్టాలని కాంగ్రెసు ఐ ప్రారంభించిందని ఆయన అన్నారు.

శ్రీమతి గాంధి విదాలత పట్ల అమె అనుచరులకు నమ్మకం ఉన్నప్పట్లో శ్రీమతి గాంధి బహిష్కరణను రిలాక్సులో ఉండ నివ్వాలనీ, అమె విధానాలు తప్పుగా భావించినట్లయితే అని తప్పో ఒప్పో చరిత్ర నిర్ణయించగలదని ఆయన అన్నారు. హి.స

—— ఆం ——

హరిజన బాలురకు వసతిగృహం

వరంగల్, డిసెంబరు 15: భక్కడికి 40 కిలోమీటర్ల దూరంలోఉన్న పర్వతపేట తాలూకా నల్ల బెల్లి (విద్యానగర్) గ్రామంలో హరిజన బాలుర వసతిగృహానికి రాజసభ్యుడు శ్రీ మాదర భగవాన్నారం ప్రారంభోత్సవం చేశారు.

నల్లబెల్లి గ్రామప్రజలు గ్రామీణ పరిశ్రమల ఖాదీబోర్డు సంస్థనుండి కుటీరపరిశ్రమలు నెలకొల్పుకోటానికి రుణసహాయం అందజేయడానికి సహకరించగలనని, గ్రామంలో హైస్కూలు భవననిర్మాణానికి కృషిచేయ గలనని,ఒక బ్యాంకును కూడా పెట్టుటకు ప్రయత్నించగలనని ఆయన వాగ్దానాలు చేశారు. గ్రామంలకి హరిజనులకు ఒక పెద్ద కానీ నిర్మించుటకు కృషి చేయగలనని తెల్పారు.

ఖాదీబోర్డు మరియు గ్రామీణపరిశ్రమల సంస్థ మండలాధికారి (వరంగల్) నారాయణ రెడ్డి ప్రసంగించారు. వరంగల్ జిల్లాపరిషత్ కార్యదర్శి శ్రీ రామచంద్రరావు 129 మందికి అయిదు ఎకరాల 33 గుంటల భూమిని ఇండస్ట్రిలాల పట్టాలు పంచి పెటారు. ఇందులో 102 మంది హరిజనులు, 27 మంది వెనుకబడిన తరగతులవారు రంగు. ఇన్సూరెన్స్ శాఖ వరంగల్, అధికారి శ్రీ యం. యస్. రెడ్డి, భూస్వాన సోషల్ వెల్ఫేర్‌శాఖ అధికారి శ్రీ బలిరుద్దీన్, నల్లబెల్లి సర్పంచ్ శ్రీ రామారావు, శ్రీ యూనాట్ నల్లబెల్లి అంగీకర్ యువజన సంఘం ప్రధాన కార్యదర్శి శ్రీ బి. సిమెయిలుపలో ప్రసంగించారు. మొదట శాసనసభ్యులు శ్రీ మాదర్ భగవాన్నారంకు పూలదండ ప్రజల మధ్యగా బాండ్ వాద్యంతో పూరేగింపుగా తీసుకెళ్ళారు. గ్రామంలోని నల్ల నేరపరక. శ్రీ యూనాట్ వంద్యన సమర్పణ చేశారు.

ఆంధ్రలో వాణిజ్య బ్యాంకుల కార్యకలాపాలు తగ్గుదల

(ఆంధ్రపత్రిక ప్రతినిధి)

న్యూఢిల్లీ, డిసెంబరు 16: ఆంధ్రప్రదేశ్‌లో వాణిజ్య బ్యాంకుల శాఖల విస్తరణ సంఖ్య, రుణాల పంపిణీ 1978 లో కంటే 1979 లోను 80 లోను తగ్గిపోయింది.

మొన్న లోక్‌సభలో ప్రశ్నోత్తరాల సమయంలో ఆర్థిక మంత్రి శ్రీ ఆర్. వెంకట్రామన్ మాట్లాడుతూ, 1978 లో 273 వాణిజ్య బ్యాంకులశాఖలు స్థాపించబడగా, 79 లో 120, 80 లో 116 శాఖలు మాత్రమే ప్రారంభించబడినవి.

వీటిలో 78 లో107 శాఖలు, 79లో 94 శాఖలు, 80 లో 96 శాఖలు గ్రామీణ ప్రాంతాలలో నెలకొల్పారు.

1978 జూన్‌నాటికి గ్రామీణ ప్రాంతాలలో రు10.1.44 కోట్లు,చిన్న పట్టణ ప్రాంతాలలో 103.65 కోట్లు, పట్టణ ప్రాంతాలలో 229.58 కోట్లు బ్యాంకు డిపాజిట్లు కలవని మంత్రి వివరించారు. రుణాల పంపిణీ క్రింది విధంగా జరిగింది. గ్రామీణ ప్రాంతాలకు, రు.101.53 కోట్లు, చిన్నపట్టణ ప్రాంతాలకురు 81.9 కోట్లు, పట్టణప్రాంతాలకు రు.108 కోట్లు.

మరొక ప్రశ్నకు శ్రీ వెంకట్రామన్ సమాధానమిస్తూ, 1979 మార్చి 31 వరకు ఆంధ్రప్రదేశ్‌కు కేంద్రం ఇచ్చిన మొత్తం రుణాలు రు. 1074.76 కోట్లు కలవని తెలిపారు.

శ్రీ భవనం అసంతృప్తి

6 వ ప్రణాళికలో విద్యకు తక్కువ కేటాయింపులు

(ఆంధ్రపత్రిక ప్రతినిధి)

గుంటూరు, డిసెంబరు 16: ఆంధ్రప్రదేశ్‌లో అరవ ప్రణాళిక కాలంలో (1980—85) విద్యకు రు. 73 కోట్లు మాత్రమే వ్యయపరచడానికి ప్రణాళికా సంఘం నిర్ణయించడం పట్ల రాష్ట్ర విద్యాశాఖ మంత్రి శ్రీ భవనం వెంకట్రాం అసంతృప్తి వ్యక్తం చేశారు. పత్రికలవారితో ముచ్చటిస్తూ రాష్ట్రప్రభుత్వం తలపెట్టిన బృహత్ విద్యా పథకాలను దృష్టిలో పెట్టుకుంటే — ఈ మొత్తం అత్యల్పమని ఆయన విమర్శించారు. ఇంకా ఎక్కువ మొత్తం లభించడానికి కేంద్రాన్ని తాము గట్టిగా కోరవలసి ఉంటుందని, అయితే అరవ ప్రణాళికలో రాష్ట్రం మొత్తంలో మూడు వేల ఒక వంద కోట్ల రూపాయలు వినియోగించడానికి ప్రణాళికా సంఘం నిర్ణయించడం హర్షదాయకమే నన్నారు. 5వ పంచవర్ష ప్రణాళిక కేటాయింపులో పోల్చి చూస్తే ఇది రెట్టింపు కంటే మించి ఉండటం గమనార్హమని విద్యా మంత్రి అన్నారు.

డిగ్రీ కళాశాలపై ప్రైవేటు వైద్య కళాశాలలు: వైద్యరంగం తీవ్ర వ్యతిరేకత

హైదరాబాద్, డిసెంబరు 16: డోనేషన్లు, కాపిటేషన్ ఫీజులపై ఆధారపడి ప్రవేటు వైద్యకళాశాలలు ఏర్పాటును భారత వైద్యుల సంఘం (ఎ పి ఐ)భారతీయ వైద్య సంఘం (ఐ ఎం ఏ) వారుకులు వ్యతిరేకించారు.

ఎ పి ఐ అధ్యక్షులు డా. బి. కె.నాయక్, ఐ ఎం ఏ అధ్యక్షుడు డా.ఆర్. ఎం. సాబూ సేడోక సంయుక్త ప్రకటనచేస్తూ— ఆ మూడిరి కళాశాలలో తగిన ప్రమాణాలు ఉండక పోవడ మే గాక, యోగ్యులైన ప్రతిభావంతులకుగాని, పేద,బలహీనవర్గాలకు గాని ఉపయోగించనవని, అందువల్ల దేశంలోను ముఖ్యంగా ఆంధ్రప్రదేశ్‌లోను ఆ మూడిరి కళాశాలను స్థాపించడన్ని వైద్య వర్గాలు వ్యతిరేకిస్తున్నాయని స్పష్టం చేశారు.

అట్టి కళాశాల ఏర్పాటు ప్రతిపాదనను వ్యతిరేకించాలని ఎ.పి.ఐ., ఐ.ఎం.ఏ. కార్యవర్గాలు నిర్ణయించాయని వారా ప్రకటనలో అన్నారు. రాష్ట్రప్రభుత్వం అట్టి కళాశాలల ఏర్పాటును ప్రోత్సహించరాదని డా. నాయక్, డా. సాబూ కోరారు.

ఆర్. ఎస్. ఎస్. కార్యకర్త మృతి

తాండూరు, డిసెంబరు 15: తాండూరు తాలూకా ఆర్. ఎస్. ఎస్. సంఘ చాలక్ శ్రీ హనుమంతు భీవయ్య [47] గత 10వ తేదీ రాత్రి గుండెపోటుతో అక్కడి మరణించారు. ఆయనకు భార్య ముగ్గురు కుమారులు, ఐదుగురు కుమార్తెలు ఉన్నారు.

ఆయన వ్యక్తి పట్ల సంతాప సూచకంగా తాండూరు పట్టణంలోని సేవసమితి అండ్ జనరల్ దుకాణాలను, ఈ విద్యా మందిర్, దయానంద్ బాలమిత్ర్ పాఠశాలలను మూసివేశారు.

ఆయన అంతిమ యాత్రలో వివిధ రాజకీయపార్టీల నాయకులు, ఆర్. ఎస్. ఎస్. జిల్లా అధికారులు, కార్యకర్తలు పాల్గొన్నారు. [హి.స]

కాంట్రాక్టర్ అపహరణ

బాలాఘాట్, డిసెంబరు 15: ఇక్కడకు 40 కిలోమీటర్లు దూరంలోగల రామ్‌ఘాట్‌వద్ద నీటిపారుదల విభాగానికి చెందిన కాంట్రాక్టర్‌ను కొంతమంది సాయుధ దుండగులు అపహరించారు. రెండు లక్షల రూపాయలిస్తే వదులుతామని ప్రకటించారు. శ్రీ వీరేంద్రకుమార్ [కాంట్రాక్టరు] అనతారాలో నిర్మాణస్థలంవద్ద పార్కులకు కూలీ పంచుతుండగా కొంతమంది సాయుధ దుండగులు పిస్తోలు చూపించి తమ వెంట రావాల్సిందిగా 5 రాలు. వారు శ్రీ వీరేంద్ర కుమార్‌ను రమికొని గంగాపది దాటి పారిపోయారు. గజరాం యూనిట్ నుంచి ఈ చర్యకు పాల్పడినట్లు భావిస్తున్నారు.

దుండగులను పట్టుకోవడానికి శ్రీ వీరేంద్ర కుమార్‌ను విడిచిపెడానికి శాయశక్తులా ప్రయత్నిస్తున్నట్లు పోలీసు వర్గాలు తెలియజేశాయి. [హి.స.]

ప్రధానిచే పేదలకు దుప్పట్ల పంపిణీ

గుంటూరు, డిసెంబరు 15: ప్రధాని శ్రీమతి ఇందిరాగాంధి తమ కుమారుడు స్వర్గీయ సంజయ్ గాంధి జన్మదిన సందర్భంగా శనివారంనాడు 60 మంది పేదవారికి దుప్పట్లు పంచిపెట్టారు.

శ్రీమతిగాంధి తాముండబోయే ఎండాయికి వళ్ళూ మ్యుర్‌పేటాలోకి ఉపాధ్యాయిలో కొత్తగా పేర్లు అగి ఐ పంపిణీ చేశారు. వాటిని పంచిపెట్టారు. తమ కుమారుడు ఎప్పుడూ పేదప్రజల శ్రేయస్సుకై పాటుపడుతుండేవాడని గద్గద స్వరంలో చెప్పారు. పంటాకట ఇస్తాను యువ కాంగ్రెస్ తరఫున తన కార్యక్రమాన్ని నిర్వహించారు.

పార్లమెంటు సభ్యురాలు శ్రీమతి సుజనా కౌర్ ఖిండర్ ఆధ్వర్యంపై రామిక్కడ అనిట్టు చెప్పారు. తనకు ఉన్నదాలు తెలిపారు [హి.స.]

వి. వి. హాలులు

శ్రీ ఎల్. శేషయ్య కుమారుడు వి. ఎల్. రవీంద్రప్రసాద్ (ఆంధ్రజ్యోతి, హైదరాబాదులో ఉద్యోగి) కు, రేపు కె. సారంగపాణి నాయుడు కుమార్తె వి. సా. రాజేశ్వరికి నెల్లూరు జిల్లా, ఆత్మకూరులోని విజయ మహాలలో గురువారంనాడు వివాహంజరిగింది. వివాహానికి పలువురు బంధుమిత్రులు హాజరై నూతన వధూవరులను ఆశీర్వదించారు.

సి. పి. డబ్ల్యు. డి, రాజమండ్రి

కె.ఎస్.వి.సి. తిరుపతిలోని స్టాఫ్ క్వార్టర్లు నిర్మించుటకు సీలు చేసిన టెండరు రేటు టెండర్లు రేపు 24—12—80 నాడు మ. 3 గం. వరకు ఎగ్జిక్యూటివ్ ఇంజనీర్, రాజమండ్రి సెంట్రల్ డివిజన్, సెంట్రల్ పి.డబ్ల్యు.డి, 14/27, గాంధిపురం—2, రాజమండ్రి—533103 వారిచే అందుకొన బడ, అదేరోజున మ. 3.30 గం.లకు చెరువబడును. ఎస్ హెచ్—4 సంబంధ క్వార్టర్లు 1 క్వార్టర్లకు లోపలి సీట గరువర, శానిటరీ బిగింపులతో సహా [మిగులు పని] నిర్మించుట. అంచనా ఖరీదు రు. 47,541. నిబంధనలు మరియు టెండరు ఫారములను రు 21.20 [రుపీ యివ్వబడదు] వెల్లించి తేదీ 23—12—80 నాడు మ. 3 గం. వరకు పొందవచ్చును. ఇతర వివరాలు తేదీ 17—12—80 నాటి ఇండియన్ [రేడియో బార్డుల్ చూడండి.

davp 635 (1968) ,80

ప్రకటన

"యూనివర్సిటీనగర్, హైదరాబాదు నివాసుడైన వా కృష్ణయ్యంట్లు ఉప్పరి ముత్తమ్మ w/o ఉప్పరి రామయ్య, ఉప్పరి ఈశ్వరయ్య s/o రామయ్య. ఉప్పరి వెంకటస్వామి s/o రామయ్య, ఉప్పరి లక్ష్మీపతి s/o రామయ్య ఉప్పరి నాగేందర్ s/o రామయ్య, ఉప్పరి యాదయ్య s/o చిన్నయ్య ఉప్పరి రామయ్య d/o రామయ్య మరియు ఉప్పరి సత్యమ్మ d/o రామయ్యగారు యీ ప్రకటన విషయం వరిలో ప్రచురించవలసిందిగా కోరుచున్నారు.

యూనివర్సిటీనగర్, హైదరాబాద్ సర్వేనెం. 65, 66, 68 69, 70, 71, 72, 73 & 74 లో గల 14, [illegible] స్థలం [illegible] వారు [illegible] పేరిట [illegible] జనరల్ పవర్ ఆఫ్ అటార్నీ [illegible] పదలు ఆస్తిపై అప్పు తీసుకున్నారు. దానిని ఇతరులకు ఇవ్వజూపినట్లు [illegible] టకు తెలియు వచ్చింది. ఇందువల్ల [illegible] వ్యక్తికి తెలియజేయునదేమనగా పై సర్వేనంబర్లకు సంబంధించి నా క్లయింట్ చేయగల లావాదేవీలు చెల్లవేరపు. ఇటువంటి లావాదేవీలతో సంబంధమున్న వ్యక్తులు సివిల్ మరియు క్రిమినల్ చర్యలకు పరియు అంతిమ పర్యవసానాలకు బాధ్యులగుదురు.

అజీజ్ అహ్మద్,
ఎం. బి.కాం.,ఎల్.ఎల్.బి.
అడ్వొకేటు.

పెండరు నోటీసు

ఆదిలాబాద్ జిల్లా ఎస్సీ, ఎస్టీ, ఇతరులు సహకార పరిశ్రమలు లోపు మరియు పెయింటింగ్ పనులు నిర్మించు పని పి. అండ్ టి. సిస్టర్ విభాగము, సికింద్రాబాద్, హైదరాబాద్, గ్రామీణ్ టెలిఫోన్ ఎక్స్ఛేంజ్ అండ్ ఎక్స్‌టెన్షన్ సెంటర్ కొరకు ప్రాథమికంగా ఎన్నికైన కాంట్రాక్టర్లు నీళ్ళ నుండి పెండర్లు ఆహ్వానించబడుతున్నవి. పెండర్లు ఎగ్జిక్యూటివ్ ఇంజనీర్, పి. అండ్ టి. సిస్టర్ డివిజన్, గుంటూరు—520010 వారి వద్ద లభించగలవు. పై పి కాంట్రాక్టు పొందుటకు కాంట్రాక్టరు సమర్థులై ఉండి, లైసెన్సు క్లియరెన్స్ సర్టిఫికేట్ ఇన్కమ్ టాక్స్ క్లియరెన్స్ సర్టిఫికేట్, బిడ్ నిబంధనలు పనులలో అనుభవము తెలియజేస్తూ సర్టిఫికేట్‌ను ఆయా ఇన్‌కార్పొరేషన్లు నుండి దాఖలుపర్చవలెను. పెండర్లు పొందుటకు ఆఖరు తేదీ 31.12.80 సా. 3గంటలు. పెండర్లను 2.1.1981 సా. 3గంటలకు వరకు స్వీకరించి అదేరోజు సా. 3.30 గంటలకు తెరువబడును.

కావలెను

ఇంటర్, ఎస్.ఎస్.సి. పాసులయినవిద్యార్థులకు ఆంధ్రప్రదేశ్ పెట్రోలియం డీలర్స్ అసోసియేషన్ వారు నిర్వహించబోయే క్లరికల్ కోర్సులో శిక్షణ తెలంగాణలో 2నెలలు శిక్షణ యివ్వబడును.

(1) Field man (2) Field Asst. (3) Tech. Asst. (4) V. D. O. 5] చక్కెర, పుగాకుకంపెనీలలోను చేరినెలకు 480 నుండి 750 వరకు జీతము పొందవచ్చును. వయసు పరిమితి లేదు. ఉచిత భోజనము, పుస్తకములు, హాస్టలుగాక ఒక్కొక్కరికి 100 స్టయిఫండ్, 250 మెరిట్ స్కాలర్‌షిప్ ఇవ్వబడును.అర్హత:7thpassed to degree pass or laid. దరఖాస్తు ఫారములకు ఈ [illegible] తెలుపబడిన 12 లోపలగా ఈ క్రింది అడ్రసుకు4రు.ఎం.ఇ. [illegible] పోస్టుగాని, నేరుగాని వెల్లించిపొందవచ్చును.

Principal, S.V.T.Examination Center, Regd No.143/80, Nimmala Near Nagurvali Talkies, [illegible] Karagapet, Guntur Dt.

[illegible] రు. 270 [illegible] నుండి రు. 280.30 [illegible] నువ్వులు రు. 650 [illegible]

కాంట్రాక్టు నోటీసు

ఫస్ట్ అసిస్టెంట్ జడ్జి కోర్టు
సిటీ సివిల్ కోర్టు, సికింద్రాబాదు
O. S. No. 1397 of 1980
Between
పి. పెద్. వెంకయ్య:— ప్లయింటిఫ్
& టి. నారాయణస్వామి— డిఫండెంటు.
To
1. టి. నారాయణస్వామి s/o తిరుపతి సుబ్బయ్య, R/o ఇంటి నెం.6—3—194,న్యూబోయిగూడా, సికింద్రాబాద్
2. టి. నారాయణస్వామి, s/o తిరుపతి సుబ్బయ్య, కామిడ్‌పల్లి గ్రామం, బ్రాహ్మణపల్లి పోస్టు, గురుజాలాలూరా, గుంటూరు జిల్లా— డిఫండెంటు.

మీ నుంచి రు. 6256.25 ను రాబట్టుకొనుటకై మీ మీద పై చెప్పబడిన దావా దాఖలుపర్చబడి, సదరు దావా ఈ కోర్టులో మీ పేరు నిమిత్తం 1980 డిసెంబరు 17 వ తే. 11 గం. కు నిర్ణయించబడి వున్నది. పై తేదీన కోర్టులో మీరుస్వయంగా గాని లేదా అధ్యక్షులద్వారాగాని హాజరు కాని పక్షంలో సదరు దావా మీ పరోక్షంలో విచారించబడి నిర్ణయం గైకొనబడును.

(—కోర్టు ఉత్తర్వులతో)
ఆర్. మధుసూదన్‌రావు,
ప్లయింటిఫ్ తరపు అడ్వొకేటు.
7001, రాజా మొదలియార్ స్ట్రీట్, కాచిగూడ, సికింద్రాబాదు 500003.

ఫస్ట్ అసిస్టెంట్ జడ్జి కోర్టులో
సిటీ సివిల్ కోర్టు, సికింద్రాబాదు
O. S. No. 1398 of 1980
Between
పి. పెద్. వరలాక్షి —వాది.
& టి. నారాయణస్వామి. ప్రతివాది.
1. టి. నారాయణస్వామి, s/o తిరుపతి సుబ్బయ్య, R/o ఇంటినెం. 6—3—194, న్యూబోయిగూడా, సికింద్రాబాద్
2. టి. నారాయణస్వామి, s/o తిరుపతి సుబ్బయ్య, కామిడ్‌పల్లి గ్రామం, బ్రాహ్మణపల్లి పోస్టు, గురుజాలాలూరా, గుంటూరు జిల్లా ప్రతివాదివారికి

నోటీసు ద్వారా తెలియజేయు దేమనగా రు. 6,256.25 పైచిలుకు రాబట్టుకొనుటకై పైవాది మీపైన పైనగల దావాను యీ కోర్టునకు మీ పేరు నిమిత్తమై 1980 డిశంబరు 17వ తేదీ ఉ 11 గం.లకు వాయిదా వేయబడింది పైన తెలిపిన తేదీ మరియు సమయంలో మీరు స్వయంగా గాని లేదా అడ్వొకేటు ద్వారా గాని, పేరుకాని పక్షంలో యీ విషయం విచారించి మరియు మీ పరోక్షంలో తీర్మానించబడును.

కోర్టువారి ఉత్తర్వులతో
ఆర్. మధుసూదన్‌రావు,
వాది తరపు అడ్వొకేటు.
7001, రాజాముదిరియార్ వీధి, కాచిగూడ, సికింద్రాబాదు—500003

ఊరంసముద్ర

నాగార్జున యూనివర్సిటీ — నాగార్జునసాగర్
డి. బెంజిమిన్ ప్రాంక్లిన్, కంట్రోలర్ ఆఫ్ ఎగ్జామినేషన్స్,
NU/Con III/80 Dt. 11-12-1980
తృతీయ స్నాతకోత్సవ ప్రకటన

1981 జనవరి చివరి వారంలో నిర్వహించనున్న నాగార్జున యూనివర్సిటి మూడవ స్నాతకోత్సవానికి ప్రవేశమునకై నిర్ణీత ఫారంలో దరఖాస్తులు కోరబడ్డాయి.

అర్హతమైన తేది త్వరలో ప్రకటించబడును.

దరఖాస్తు ఫారములను ఉచితంగా ఈ ఆఫీసు ను

సమైకే ఎన్.జి.ఓ.ల నిర్ణయం: ముఖ్యమంత్రి విజ్ఞప్తి తిరస్కృతి

(ఆంధ్రపత్రిక ప్రతినిధి)
హైదరాబాదు, డిసెంబరు 15.

రాష్ట్ర ప్రభుత్వ ఉద్యోగుల సంఘం 17 న తలపెట్టిన సామూహిక సెలవుపెట్టి 16 న చేపట్ట దలచిన ప్రదర్శనను విరమించి 16 న ఉదయం 10 గంటలకు సచివాలయం ఎదుట ఉద్యోగుల సంఘాలు, సంయుక్త సంఘాల నిర్వహించాలని నిర్ణయించింది.

సంయుక్త సంఘపు ఉపాధ్యక్షులు శ్రీ జి. రామమూర్తి, సోమవారం హైదరాబాద్ లో విలేకరులతో మాట్లాడుతూ, చర్చలు, తాలుకా స్థాయి కేంద్రాలలోని ప్రభుత్వ కార్యాలయాల్లో 16 న తలపెట్టిన ధర్నాలు విరమించి సమైక్యంగా ఉద్యోగులు ప్రదర్శనలు జరుపుతారని, వార్తాపత్రికల విలేకరులు ముఖాముఖి సమావేశాలు నిర్వహించి, అనంతరం బస్సు గేట్ల వద్ద ప్రదర్శనలు జరుపుతారని చెప్పారు. వార్షిక వేతన నిర్ణయాలు సంఘ నాయకులు సంప్రదింపులు జరిపి సహకరంగ పరిష్కరిస్తారని ఆయన అన్నారు.

తమ 14 సూత్రాల కోర్కెల సాధనకై నెల 16 న రేపు అర్ధరాత్రి నుండి రాష్ట్ర వ్యాప్తంగా 6 లక్షల మంది ప్రభుత్వ ఉద్యోగులు నిరవధిక సమ్మెలో పాల్గొంటారని ఆయన చెప్పారు. సమ్మెకు ఉద్యోగులు నుండి పూర్తి మద్దతు లభిస్తోందని ఆయన అంటూ, తెలంగాణా ఉద్యోగులు మొత్తం 2.5 లక్షల మంది ఉన్నారని, 1 నర లక్ష మంది సమ్మెలో పాల్గొంటున్నారని శ్రీ రామమూర్తి వివరించారు.

సమ్మె ప్రారంభమైన తర్వాత రాష్ట్ర సచివాలయంలో పనిని స్తంభింప చేసేందుకు సచివాలయం ఎదుట ఉద్యోగులు పికెటింగ్ కూడా జరుపుతారని ఆయన చెప్పారు.

ఉద్యోగుల కోర్కెలపై సర్వులు ఇవి చేందుకు ప్రభుత్వం నుండి సోమవారం తమకు పిలుపు వచ్చిందని, సంయుక్త వర్గ ఉప సంఘంలో తమ సంప్రతింపుల సంఘ సభ్యులు కొందరు చర్చలు జరిపారని, అయితే ఉద్యోగుల సమ్మెకు సంబంధించి కోర్కెలపై ప్రభుత్వం నుండి విధమైన సానుకూల సంకేతాలు వినిపించలేదని ఆయన చెప్పారు. సమావేశం జరిగిన తీరుపట్ల ప్రభుత్వం సర్వాన సంయుక్త సంఘాలు సమ్మెకు పిలుపునిచ్చాయని ఆయన అన్నారు.

ఉద్యోగుల సంఘాల, సహకారమున్న సంయుక్త మండలి అన్ని రాజకీయ పక్షాల సహకారాన్ని పాందేందుకు ప్రయత్నిస్తున్నారని పేర్కొంటూ, అంతకు సంయుక్త మండలిని పొన్నాలిస్తూ ముఖ్యమంత్రి శ్రీ అంజయ్య చేసిన ప్రకటన పట్ల శ్రీరామమూర్తి విచారం వ్యక్తం చేసారని ఆయన అన్నారు. ప్రభుత్వం ఉద్యోగుల కోర్కెలను పరిష్కరించనప్పుడు ఇందిరా కాంగ్రెస్ తో బాటు అన్ని రాజకీయ పార్టీల సహకారాన్ని అర్థించడంలో తప్పేమీ లేదని ఆయన పేర్కొన్నారు.

జాయింట్ యాక్షన్ ఉద్యోగుల ఇతర కోర్కెలను పరిశీలించగలమని ముఖ్యమంత్రి చేసిన ప్రకటన పట్ల శ్రీరామమూర్తి ఆశ్చర్యాన్ని వెలిబుచ్చారు. రాష్ట్ర ప్రభుత్వ ఉద్యోగులకు బోనస్ ఇవ్వలేనప్పుడు కనీసం ఎక్స్‌గ్రేషియా రూపంలో చెల్లించవచ్చునని, గత సంవత్సరం ప్రభుత్వం రు. 50 లు ఎక్స్‌గ్రేషియా చెల్లించిందని ఆయన ఈ సందర్భంలో ఉదహరించారు. ఇతర రాష్ట్రాలు కూడా ఎక్స్‌గ్రేషియా చెల్లిస్తున్నాయనీ, గత ఏడాది ఈ ప్రభుత్వం కూడా ఇచ్చినందున ఇప్పుడు కూడా చెల్లించడంలో ఇబ్బందేమీ లేదని ఆయన అన్నారు.

ఇతర కోర్కెలు "పరిశీలన"లో ఉన్నాయనడాన్ని ప్రస్తావిస్తూ, "పరిశీలన" అనే పదానికి అర్థం ప్రభుత్వ ఉద్యోగులకు బాగా తెలుసని ఆయన పేర్కొన్నారు.

కొన్ని కోర్కెలకు ప్రభుత్వం సమ్మతి

తెలంగాణా ఎన్.జి.వోల సంఘం మంత్రి వర్గ ఉపసంఘంతో సోమవారం చర్చలు జరిపిన అనంతరం కొన్ని కోర్కెలు తీర్చడానికి ప్రభుత్వం అంగీకరించింది. మండలాల విభజన వల్ల తెలంగాణా ఉద్యోగులకు జరిగిన అన్యాయాల సవరణకు ముగ్గురు సీనియర్ ప్రభుత్వ కార్యదర్శులతో ఒక సంఘం నియామకానికి, మాడెస్టర్డ్‌గా గానీ, మరో చోట గాని ఎన్.జి.వోల భవనీ నిర్మాణం అభివృద్ధి ఖర్చులు భరించడానికి, అమీరతాపులో మారిన వదేళ్ళ సర్వీసు నింపిన వారికి ఉన్నత వేతనాల స్కేళ్ళు ఇవ్వడానికి, రిటైర్డైన వారికి రు. 10000 గ్రాంటు కు, పరిమితి లేకుండా వార్షిక ఇంక్రిమెంట్ల కొనసాగింపుకు రు. 500, రు. 300 ఎండుగ అడ్వాన్సులు, ఎన్.జి.వోల పిల్లలకు ఇంజనీరింగ్ కాలేజీకి మించకుండా డిగ్రీ, జూనియర్ కళాశాలకు ఫీజులు చెల్లించడానికి కూడా ప్రభుత్వం అంగీకరించింది. కోర్కెల పత్రంలో 15 కోర్కెలు అంగీకరించి, తక్కిన కోర్కెలు తర్వాత వివరంగా పరిశీలించడానికి ప్రభుత్వం హామీ ఇచ్చింది. డిసెంబర్ 31 లోపు జరగవలసిన ధర్నాల కార్యక్రమం రద్దు చేసుకున్నామనీ, ఈనెల 17 నుంచి జరిగే సమ్మెలో తమకు ప్రమేయం లేదని తెలంగాణా ఎన్.జి.వోల సంఘం అధ్యక్షుడు శ్రీ టి. స్వామి నాథం ఒక ప్రకటనలో తెలిపారు.

ప్రగడ కోటయ్య ప్రకటన: శివన్న ఖండన

(ఆంధ్రపత్రిక ప్రతినిధి)
హైదరాబాదు, డిసెంబరు 15:

రిజర్వు బాంక్ రుణానికి మించి సహకార బ్యాంకు వ్యాపారం చేయాలనే నిబంధనను, ఆప్కాబ్ పాలకవర్గం ప్రగడ కోటయ్య చేసిన ప్రకటన నిరాధారమనీ ఆప్కాబ్ ఉపాధ్యక్షులు శ్రీ నూకానీ శివన్న ఖండించారు. సమస్త ఆప్కాబ్ ఉద్యోగులు పేర్కొంటూ శ్రీ శివన్న ఇలా అన్నారు. 8 కోట్ల రు. 23 కోట్ల వ్యాపారం అప్పుడు జరిగింది అయిన ఒక ప్రకటనలో తెలిపారు. నూలు కొనుగోలు, సంబంధిత ఇచ్చిన రుణం రెండు కోట్ల కాగా అప్కాబ్ రు. 8.24 కోట్ల నూలు అమ్మిందనీ, అంటే రుణం మొత్తానికి మించి అమ్మకం వాలుగు రెట్లనీ ఆయన అన్నారు.

శ్రీ కోటయ్య చెప్పినట్లు ఈ సహకార సంవత్సరం మొదటి రెండు నెలల్లో అమ్మకం రు. 2.07 కోట్లు కాదనీ, రు. 2.62 కోట్లనీ శ్రీ శివన్న చెప్పారు.

ప్రాథమిక సహకార సంఘాలకు ఇవ్వవలసిన బకాయిలు రు. 5 కోట్లు కాదు. రు. 3.24 కోట్లు మాత్రమే. ప్రభుత్వం నుంచి కోటిన్నర రిబేటు సొమ్ము, కోటి రూపాయల జమకా సబ్సిడీ రాబట్టి, ఆ సంఘాలకు చెల్లించడానికి ప్రయత్నిస్తున్నట్లు చెప్పారు. వ్యాపారంలో బకాయిలు పడడం సహజమేనని అన్నారు.

ఆప్కాబ్ 1980—81 సంవత్సరానికి రు. 30 కోట్ల వ్యాపార లక్ష్యం నిర్ణయించుకుందని ఆయన తెలిపారు. గత ఏడాది వ్యాపారం రు. 23 కోట్లు. పరిస్థితిని పార్టీ దృష్టితో చూడకుండా, చేనేత పరిశ్రమను అభివృద్ధికి శ్రీ కోటయ్య ఎంతో సీరియస్ నాయకులు సలహా ఇవ్వడం మంచిదని, శ్రీ శివన్న పేర్కొన్నారు.

జంట నగరాలలో సినిమాలు

తెలుగు: పెళ్ళిగోల—వెంకటేశ్ 70, రామ్‌చందు టాకీస్, అజంతా, రక్త సంబంధం—బుజ్జి, విజయలక్ష్మి 70. రీగల్, అల్లరి బావ—సంధ్య 70, పద్మరాజ్, సీతాదేవి, సీరా, అల్లి దీవెన—వి లాజీ, సాగర్. వంశీ వృక్షం—శాంతి, నర్సార్ పాపారాయుడు—సంగం, రాజ్యశ్రీ. భక్త కిరియాళ—పద్మ. సంధ్య—ఆనంద రామా. మాయగాడు నమపనియుడు—ప్రసాద్ 35, అలంకార్, శుభ ఉదయం—సారథి 70. గోపాలరావుగారి అమ్మాయి—సుర లక్ష్మి 35. మొగుడు కావాలి—దిల్‌సుఖ్‌నగర్. అమ్మాయి మొగుడు మామగారు—యశోదా—వెంకట రమణ 70. మూడు ముళ్ళబంధం—సుభాష్, చిత్రలత. కోడ లొస్తున్నారు జాగ్రత్త—కోటేశ్, లక్ష్మీ.

హిందీ:—యారా దిల్‌దార్—రామకృష్ణ 35. అంబ. ఆనంద్. ఆశా, శోభన, స్కైలైన్, ప్రేమబంధ 70 మాంగ్ భరోసజనా—కిషోర్, మంజు, అల్కా, శామ్, సత్యం 70. అల్టిమేట్—అత, సూరజ, విసార్. షోలే—కల్పన. లహూసాన్—సమీర్ 35 రాస్ బలరామ్—సర్ సిన్ 70, ఎటరాజ, సుధా అవుర్—జమ్మద్ పెహచాన్—విసీ పాటిల్. నిస్సహ్—విక్రాంత్. అసూ వర్ ఆసే—వస్తు 35 గోషిత్రా—అజ మహల్. సంఘర్ష్—జయా. బంధిష్—సంతోష్ 70. ప్యార్ మొహబత్—జోకీ. సాదిన్‌సాన్ కే—వనహోర్ జదయి—సన్ రంగ్. దోస్తానా—ప్రభాత్ 70, ప్రశాంత్. దాన్—ఎకాష్. అదాలత్ ఇసే నాలె—ధిర్ షాద్, సత్య. కాలసానా—కృష్ణ. దోస్తీ—రాయల్, సేమ్‌సాబ్—ప్రేంలాండ్, పిర్ హువుదాల్ లాయాహూ—లిబర్టీ.

ఇంగ్లీషు:—మమాన్ ఫ్రమ్ హాంగ్‌కాంగ్—లమరావ. "ది స్పిరిట్ స్టెయిర్ కేస్" —శ్రీనివాస 35. మారథాన్ మాన్—ప్లాజా. సిందుబాద్ అండ్ ది ఐ ఆఫ్ టైగర్—స్టెర్లింగ్ 35. క్రామర్ వెర్సెస్ క్రామర్—సంగీత. రెడ్‌సన్—రామకృష్ణ 70. ది గాంట్ లెట్—టివోలి. లిబరేషన్—లైట్‌హవుస్,

ఉదయం సినిమాలు

తెలుగు: రక్త బంధం— అంజలి. పెళ్లిగోల—అశోక్. వియ్యాలవారి కయ్యాలు— సంధ్య 70. మూడుముళ్ళబంధం — విక్రాంతి. సంధ్య—అత. నిప్పులేనిగా— జగత్. పూల రంగడు— కల్పన. బాలనాగమ్మ— అజంతా. కంచికాచిమాట్లే—బాలాజీ. వంచనాదాడు —శ్రీదేవి. గుప్పెడుమనసు— వెంకటరమణ 70. మూగ మనసులు—సత్యం 70. మల్లీశ్వరి—వెంకటేశ్. అనేకళ్ళు—శాంతి. కుక్క— సుదర్శన్ 70. మొగుడు కావాలి— సంగం. రామాయణంలో పిడుగులపిట్ట— సుభాష్. వయసు పిలిచింది—జోకోశ్. ఛిరంజీవులు— ప్రభాత్ 35. కోడలు పిల్ల—మిరాకా. శాంతి—శారద. భక్త కిరియాళ—రాజేశ్వర్, శ్రీరమణ, శేష్‌నుహార్ మాభామి—సుధర్శన్ 35. పరమానందయ్య ఉప్పుల కథ—బసంత్ స్వప్న— ప్రభాత్ 70. స్త్రీజన్మ—కమల్.

హిందీ : ఏకబార్ పిర్—సంగీత్. మనోజ్—నా—సప్న 35. దో సేవిమా— సటరాజ తరజా—రాయల్ అసేలో ఐసేనాతే —ప్రశాంత్. ఆలీబాబా 40 చోర్—సంతోష 70 జరూరత్—ఎమిపాలెస్. చేలవా—జమ్మద్. చిక్ వోర్— ఆనంద్. మస్‌కా అంగిన్— ఎవ్‌రంగ్. బావాంచి— దిల్‌షాద్. జానీమేరా నామ్—జయా.

ఇంగ్లీషు: మిస్టర్ మెజిస్టిక్— సంగీత్. సుందరమాలా : యువ లీలలు— శ్రీనివాస 35.

పత్రికా సమావేశాలు

సాయంత్రం 3 గంటలకు బాలానగర్‌లోని టెక్స్‌టైల్స్ పరిశ్రమమీద సమావేశం మంత్రి శ్రీ టి. అంజయ్య ప్రధాన పరిశ్రమలు, ఎగుమతి ప్రోత్సాహకాలు, ఎగుమతి ప్రోత్సాహక మండళ్ళు, ఇతర వివరాలు తెలిపారు.

రేడియో, టి.వి.ల పక్షపాత వైఖరిపై రాజ్యసభలో రభస

న్యూఢిల్లీ, డిసెంబరు 15:

ఆకాశవాణి, దూరదర్శన్‌లలో ప్రసంగాలు, వ్యాఖ్యానాలు చేసే వారి పట్ల పక్షపాత వైఖరి అవలంబించారనే విషయమై రాజ్యసభలో ప్రభుత్వ, ప్రతిపక్ష సభ్యుల మధ్య కొంత రగడ సాగింది.

సమాచార శాఖ మంత్రి శ్రీ వసంతసాఠే సమాధానాలకు అసంతృప్తి చెందిన ప్రతిపక్ష సభ్యులు పాలక పక్ష సభ్యులతో వాదనకు తలపడ్డారు. కొందరు సభాధ్యక్షుడు శ్రీ హిదాయతుల్లాతో వాగ్వాదానికి దిగారు.

పార్లమెంటు సభ్యులు కొందరి పేర్లు, ఆకాశవాణి, దూరదర్శన్ "బ్లాక్ లిస్టు"లో ఎక్కిన మాట నిజమేనా అని శ్రీ ఎ. జి. కులకర్ణి [అ. కాం.] అడిగిన ప్రశ్నకై సభాధ్యక్షుడు ఏదో చెప్పబోగా, "మంత్రి తరఫున మీరు సమాధానం చెప్పరా"అని సభ్యులు అభ్యంతరం తెలియజేశారు.

రాజ్యాంగ విరుద్ధమైన, పార్లమెంటరీ పద్ధతికి విరుద్ధమైన రూలింగులు ఇవ్వ వద్దని సభాధ్యక్షుని శ్రీ పిలూమోడీ కోరారు.

పాత్రికేయులు, పార్లమెంటు సభ్యుల "బ్లాక్‌లిస్ట్" అంటూ ఏదీలేదని శ్రీ సాఠే అన్నారు. పత్రికా విలేకరులు, పార్లమెంటు సభ్యులు ఈ విషయంలో ఒకటేనని, అంతా సమానులేనని ఆయన వివరించారు. "బ్లాక్ లిస్టులు" తయారు చేయడంలో తమకు నమ్మకం లేదన్నారు. మన్మోహనులన్నీ సరైనవే గాని, అక్రమమైనవి కావని చెప్పారు. ఆకాశవాణి, దూరదర్శన్‌లలో ప్రసంగించడానికి, వ్యాఖ్యానాలు చేయడానికి ఆహ్వానించ బడిన విలేకరుల, పార్లమెంటు సభ్యుల పేర్లు జాబితాను ఆయన చదివారు.

1979 లో ఆకాశవాణి, దూరదర్శన్‌లలో ప్రసంగించిన పత్రికా విలేకరు లెవరనీ ఇప్పుడు అహ్వానించడం లేదని ప్రధాన ప్రశ్న అడిగిన శ్రీ జగన్నాథరావు జోషీ అన్నారు. కొత్తవారికి అవకాశం కల్పిస్తున్నామని మంత్రి బదులు చెప్పారు.

జనతా పాలనలో ఉన్న "బ్లాక్‌లిస్టును" రద్దు చేశారా అని శ్రీ శ్రీకాంత్ వర్మ అడగడంతో రగడ ప్రారంభమైంది.

దీనిలో శ్రీ జె. పి. మాథుర్ ఉద్రేకంతో లేచి అప్పటి సమాచారశాఖ మంత్రి శ్రీ అద్వానీ అలాంటి "బ్లాక్ లిస్టులు ఆమోదించమూ లేదు, అలాంటి లిస్టు ఏదీ లేనూ లేదు, అని అన్నారు.

శ్రీ సాఠే ఈ సందర్భంగా కలుగచేసుకుని 17 గురి పేర్లు "బ్లాక్‌లిస్టులో చేర్చినట్లు రికార్డులలో ఉందన్నారు.

పిల్లల మానసిక సమస్యలకు తలితండ్రులే బాధ్యులు

చిన్నపిల్లల్లో మానసిక సమస్యలకు తలితండ్రులే బాధ్యులని ప్రముఖ శిశు మనస్తత్వవేత్త శ్రీమతి విమలా వీర రాఘవన్ అన్నారు.

పాఠశాలలో చేరకముందు పిల్లలకు విద్యగురించడం, అందులో వున్న సమస్యలపై అక్కడ జరిగిన ఒక సదస్సులో శ్రీమతి విమల ప్రసంగించారు. 'ఢిల్లీ స్కూల్ ఆఫ్ సోషల్ వర్క్స్‌లో ఆమె రీడర్‌గా పనిచేస్తున్నారు.

జీవితంలో ఎన్నో అనుభవాలు ఎదుర్కొని నిరాసక్తంగా తయారయే పెద్దలు, కని పెంచిన ప్రతి పనియందుంటుంది చిన్న పిల్లలకు పుండే ఆసక్తి, జిజ్ఞాసతృష్ణ అర్థంచేసుకోవడానికి ప్రయత్నించారు. పిల్లల ప్రశ్నలకు నోర్పుతో సమాధానం చెప్పే సదులు వారిపై కోపగించుకుంటారు. ఇది నాలా పొలపాటు. అందువల్ల పిల్లల మానసిక అభివృద్ధి సుంటుపడుతుందేగాక, వారిలో దేనిపాని ప్రవృత్తులు అలవడేవి తాయి— అని శ్రీమతి విమల పేర్కొన్నారు.

పాతిక లేని తలితండ్రుల ప్రవర్తన పిల్లలకు ఒక సమస్య. ఎవరైనా వచ్చినప్పుడు ఇంట్లో వుండి కూడా లేదని పిల్లలను చెప్పమంటారు. 'ఎవ్వరూ వచ్చారు' అంటూ తనకు నేర్పిన పాటానికి దీనికి పొంతన కుదిరక అమాయకమైన బిడ్డ సతమతమవుతుంది. అల్లిడ్డ చిన్నారి ప్రపంచం అనుక ఇల్లు కూడా క్వాలిఫై అయింది అన్నారు శ్రీమతి విమల.

నాలుగు—ఆరేళ్ల మధ్య వయసులో స్వంత వ్యక్తిత్వంకోసం పిల్లల్లో తపన మొదలవుతుంది. తమకుకావల్సినవి సాధించాలని, కోరుకున్న తిండి తినాలని, తల తనే దువ్వుకోవాలని కోరుకుంటారు. ఇది సహజమైన వాంచ. తల్లితండ్రులు దీనిని అర్థం చేసుకోవాలి. తమ మాట నెగ్గడంలేదని కోపగించుకో కూడదు అని శ్రీమతి విమల చెప్పారు.

ఎం.ఎల్.ఎ. చర్యకు నిరసనగా నగరంలో పోలీసుల ప్రదర్శన

(ఆంధ్రపత్రిక ప్రత్యేక విలేకరి)
హైదరాబాదు, డిసెంబరు 15:

పోలీసుల పట్ల నిర్లక్ష్యంగా ప్రవర్తించిన ఎం.ఎల్.ఎ. శాసన సభ్యుని జోక్యానికి నిరసనగా సికింద్రాబాద్ ఎమ్మెల్యే పోలీస్ స్టేషన్‌లోని 59 మంది కానిస్టేబుళ్ళు, హెడ్‌కానిస్టేబుళ్ళు అధికారుల ఆదేశాల ఆరు గంటలు ప్రదర్శన జరిపారు. అసిస్టెంట్ పోలీస్ కమిషనర్ శ్రీ కె. ఎస్ ఎన్ మూర్తి అతి నోర్పుతో చాకచక్యంతో పోలీసు సిబ్బందిని శాంతపర్చి, వారి 'మెరుపు సమ్మె' విరమింప జేశారు.

నుంగంబాకి పోలీసులు నాలుగురోజుల క్రితం భవరాజు అనే ఒక రౌడీని పట్టుకొని కేసు పెట్టారు. భవరాజు స్థానిక శాసన సభ్యుని సాయంతో విడిపించుకున్నాడు. సరాసరి కాని స్టేబుల్ తనను వేధిస్తున్నాడని భవరాజు శాసనసభ్యునికి ఫిర్యాదు చేశాడు. శాసన సభ్యుడు సబ్ ఇన్‌స్పెక్టర్ ద్వారా ఆ కాని స్టేబుల్‌ను స్టేషన్ నుంచి సీటర్ [మైకు] వ్యాన్‌కు బదిలీ చేయించారు.

మైక్‌వ్యాన్‌లో ఆ కానిస్టేబుల్ రెండు రోజుల క్రింద వెడుతుండగా, భవరాజు తారస పడ్డాడు. భవరాజు ఆ కానిస్టేబుల్‌తో వెటకారంగా సూటిపోటి మాట్లాడాడు. శాసన సభ్యుడు వుండగా తనమీదేమీ చేయలేని భవరాజు పవాల్ చేశాడు. భవరాజు హేళన వల్ల వొచ్చుకున్న కానిస్టేబుల్ తనసహచర్యం సంఘటన పట్ల ఉగ్రరూపం చెందినసమాచారం పోలీస్ కమిషనర్ వద్దకు చేరింది. ఆయన ఆదేశాల మేరకు ఆరు గంటలు ప్రదర్శన జరిపారు. అసిస్టెంట్ పోలీస్ కమిషనర్ శ్రీ కె. ఎస్ ఎన్ మూర్తి అతి నోర్పుతో చాకచక్యంతో పోలీసు సిబ్బందిని శాంతపర్చి, వారి 'మెరుపు సమ్మె' విరమింప జేశారు.

200 చిన్న, మధ్య తరహా పరిశ్రమలు

న్యూఢిల్లీ, డిసెంబరు 15:

వచ్చే బడ్జెట్‌లోపు 200 చిన్నతరహా, మధ్యతరహా పరిశ్రమలను అభివృద్ధి చేయాలని కేంద్ర ప్రభుత్వం నిర్ణయించింది. పట్టణ, గ్రామ సమగ్ర అభివృద్ధికి సంబంధించిన కేంద్ర పథకం క్రింద ఈ అభివృద్ధి సాగుతుందని నేడు లోక్‌సభలో ఒక ప్రశ్నకు గృహనిర్మాణ శాఖామంత్రి శ్రీ భీష్మనారాయణసింగ్ లిఖిత పూర్వకంగా జవాబు ఇచ్చారు.

విద్యావంతులలో నిరుద్యోగులు 73 లక్షలు

గత జూన్ 30 వ తేదినాటికి దేశంలో నిద్యావంతులయిన వారిలో 72.97 లక్షల మంది నిరుద్యోగులు ఉన్నట్లు అధికార వర్గాలద్వారా తెలిసింది. వీరిలో 1,11,837 నుంచి సాప్ట్ గ్రాడ్యుయేట్లు, 13,031154 మంది పట్టభద్రులు, 19,11,438 నుంచి అండర్ గ్రాడ్యుయేట్లు, 39,70,341 మంది మెట్రిక్యులేట్లు.

ఈ నిరుద్యోగుల సంఖ్యలో పశ్చిమ బెంగాల్‌ది 11,04,754 మంది— అగ్రస్థానం. దేశంలో అతి పెద్ద రాష్ట్రమయిన ఉత్తరప్రదేశ్ ద్వితీయ స్థానం. ఈ రాష్ట్రంలో 7,79,735 మంది ఉన్నారు. వెనుకబడిన రాష్ట్రాలలో ఒకటియిన బీహార్ 7,11,619 మందితో మూడవ స్థానంలో ఉంది. ఆంధ్రప్రదేశ్, కేరళలలో కూడా ఈ నిరుద్యోగుల సంఖ్య హెచ్చుగానే ఉంది. ఆంధ్రప్రదేశ్‌లోని 60,1587 మంది నిరుద్యోగులలో 1,03,527 మంది గ్రాడ్యుయేట్లు, 10,476 మంది సాప్ట్‌గ్రాడ్యుయేట్లు ఉన్నారు.

అయితే దేశంలో ఉద్యోగాలను కోరుతూ ఉద్యోగ సాధక కేంద్రాలలో పేర్లు నమోదు చేసికొన్నవారు జూన్ 30 కి ఒకటిన్నర కోట్లమంది ఉన్నారు.

20 దేశాలలో మరణశిక్ష రద్దు

ప్రపంచంలోని 150 దేశాలలోను 20 దేశాలలో మరణశిక్షలు పూర్తిగా రద్దు చేశారు. మరి 17 దేశాలలో సాధారణ నేరాలకు మాత్రం మరణశిక్షను రద్దు చేశారు.

1979 లో 26 దేశాలలో 975 మందిని ఉరితీసినట్లు వెల్లడయింది కాని ఈ సంఖ్య మరికొంత అధికంగానే ఉండి ఉంటుందని, అంతర్జాతీయ కమ్యూనికేషన్ అధ్యయన సంస్థ (ఎమ్నెస్టీ) 1980 నివేదికలో పేర్కొన్నది.

కాలానుక్రమంగా మనుషులను బాధించే సద్గుణాలు మారినప్పటికీ, ఈ దశాబ్దంలో యీ సమస్య మరింత క్లిష్టమయ్యే ప్రమాదం ఉన్నదని యీ సంస్థ హెచ్చరించింది. పేద రాజకీయపార్టీలకు సంబంధించిన అంతర్జాతీయ బృందాన్ని ఆమోదించవలసినదిగా అన్ని దేశాలకు విజ్ఞప్తి చేశారు.

అనేక దేశాలలో ఉరితీతలు, రాజకీయ హత్యలు పట్ల ఆ సంస్థ ఆందోళనను వ్యక్తం చేస్తూ, వ్యక్తుల అదృశ్యతనుంచిపోవడం విపరీతంగా ఉన్నదనీ, ఇది మానవ హక్కుల ఉల్లంఘనే అనీ పేర్కొన్నారు. గత దశాబ్దిలో ప్రపంచంలో సుమారు 8వేల మందికి మరణశిక్ష విధించారు. 5 వేల మందిని పైగా ఉరి తీశారు.

70 శాతం పిల్లలకు చర్మవ్యాధి

హైదరాబాద్, డిసెంబరు 15:

పిల్లలలో 60 నుండి 70 శాతం మంది స్కాబీస్ చర్మ వ్యాధి ఉన్నట్లు గాంధీ ఆసుపత్రి చర్మ వ్యాధి నిపుణుడు డాక్టరు పటాదుర్ తెలిపారు.

పిల్లలలో చర్మవ్యాధి అన్న అంశం గురించి మాట్లాడుతూ, స్కాబోస్ స్కాబీ అనే క్రిములవల్ల ఈ వ్యాధి సోకుతుందని, గత పక్షం రోజుల్లో కొత్తగా వచ్చిన వైద్యపద్ధతులలో అతి ప్రమాదకరమైన బెంజిమిన్ అనే మాత్ర నీడాన్ వ్యాధికి దరి లేస్తుందని ఆయన వెల్లడించారు.

విటమిన్ ఎ, బి కాంప్లెక్స్ కొరత వల్ల రైనో డెర్మా అనే చర్మవ్యాధి వస్తుందనీ దీనిని నివారణ లేనుక వడం ద్వారా వ్యాధి నివారించవచ్చునని ఆయన తెలిపారు.

వె. బ. తరగతుల సంక్షేమ సంఘం తీర్మానాలు

హైదరాబాదు, డిసెంబరు 15:

ఆంధ్రప్రదేశ్ వెనుకబడిన తరగతుల సంక్షేమ సంఘం కార్యవర్గ సమావేశం సంఘం వర్కింగ్ ప్రెసిడెంట్ డా. వేరం సుందరరావు అధ్యక్షతన ఇటీవల ఇక్కడ జరిగింది.

వెనుకబడిన తరగతుల ఆర్థిక సహాయ సంస్థ అధ్యక్షుడు శ్రీ యల్లాప్ స్వామి (ఎం. ఎల్. ఏ.), తెలంగాణా పద్మశాలి మహాసభ ప్రధాన కార్యదర్శి శ్రీ శిలువేరి ప్రమోద్, అఖిల భారత మహేంద్ర (మ్యాదరి) సంఘం ప్రధాన కార్యదర్శి శ్రీ జి. లక్ష్మీనారాయణ, అఖిల భారత నగర ఉప్పరి మహాసభ అధ్యక్షుడు శ్రీ సుందరమూర్తి ముఖ్య అతిథులుగా పాల్గొన్నారు.

ఆర్ కృష్ణయ్య సంఘం కార్యదర్శి శ్రీ బాబూరావు, ఆంధ్రప్రదేశ్ సూర్యవంశి ఆర్యక్షత్రియ సంఘం ప్రధాన కార్యదర్శి శ్రీ బి. శంకరరావు, ఆంధ్రప్రదేశ్ పూసలసంఘం ప్రధాన కార్యదర్శులు శ్రీ పిట్టాభిరామయ్య, శ్రీ ఎం. రంగయ్య, నల్గొండజిల్లా కాంగ్రెస్ (ఐ) అధ్యక్షుడు శ్రీ మునుకుంట్ల నరసయ్య, జిల్లాలో సభ్యులు తమ తమ కులాలసంఘాల సమస్యలను గురించి ప్రసంగించారు. వెనుకబడిన తరగతుల వారందరినీ ఒక వేదిక పైకి ఏకీకరించి రాష్ట్రవ్యాప్తంగా ఉద్యమాలు కృషి సల్పవలసినదిగా కోరారు.

అనంతరం ఆంధ్రప్రదేశ్ రాష్ట్ర సంక్షేమ సంఘం వెంటనే జిల్లాస్థాయి సంఘాలను మూడు నెల్లలో ఏర్పాటు చేయాలని, రాష్ట్ర ప్రభుత్వ ఆధ్వర్యంలో 1979 సెప్టెంబరులో హైదరాబాద్‌లో జరిగిన వెనుకబడిన తరగతుల మహాసభలో ఆమోదించిన 215 తీర్మానాలను ప్రభుత్వం వెంటనే అమలు చేయాలని మహాసభ కోరింది. రాష్ట్ర స్థాయిలో సంక్షేమ సంఘం అధ్యక్షుడు హైదరాబాద్ జరుపాలని తీర్మానించింది.

సింగరేణి కాలరీస్ చైర్మన్‌పై ఆరోపణలు నిరాధారం: సిబ్బంది సంఘం ప్రకటన

గోదావరిఖని, డిసెంబరు 16

సింగరేణికాలరీస్ కంపెనీ చైర్మన్ శ్రీ పి. యస్. శాస్త్రి పై ఇటీవల కొన్ని వార్తా పత్రికల్లో వచ్చిన ఆరోపణలు బిండియూ, కాలరీస్ గుమాస్తా సిబ్బంది సంఘం ముఖ్యమంత్రి శ్రీ అంజయ్యకు ఒక వినతిపత్రం సమర్పించారు.

శ్రీ శాస్త్రి చైర్మన్‌గా బాధ్యతలు స్వీకరించినప్పుడు కంపెనీ రు.20 కోట్ల నష్టంలో వుండగా, ఇప్పుడు నష్టం రు. 23 కోట్లు వున్నదనీ ఈ మూడుకోట్ల అధికనష్టం రాబడి మూడు కోట్ల వెల్లింపువల్ల మాత్రమేనని ఈ పత్రికలో పేర్కొన్నారు. ఇక ఉత్పత్తి లక్ష్యాలను సంబంధించి, అది ఉత్పత్తితో సంబంధమున్న అధికారులపై ఆధారపడి వుంటుందనీ, ఏమార్చిన్స్ రోజుల్లో కూడా పూర్తిస్థాయి యాజమాన్యం ఉత్పత్తి లక్ష్యాలు రాధించిన లేక పోయిందని తెలిపారు.

శ్రీ శాస్త్రి సిబ్బంది సమస్యలను పరిశీలించి వారి సమస్యల పరిష్కారానికి కృషి చేస్తున్నారని, అయిన పదవిలో కొనసాగకుండా చేయాలనే దురుద్దేశంతో కొందరు కంపెనీ అధికారులు అయినపై ఆరోపణలు ప్రచారం చేస్తున్నారని గుమాస్తా సిబ్బంది సంఘం పేర్కొన్నది.

సంఘం కేంద్ర సమితి ప్రధాన కార్యదర్శి శ్రీ ఎ. బుచ్చిబసాద్, బెల్లంపల్లి బ్రాంచి కార్యదర్శి శ్రీ జాబన్నప్రసాద్‌బాబు సేయు, మందమర్రి బ్రాంచి కార్యదర్శి శ్రీ యస్. బంగారు శర్మ ఈ వినతిపత్రంపై సంతకాలు చేశారు.

ఓబులపురంలో కళారెడ్డి పై దాడి: నిందితుల అరెస్టు

హైదరాబాద్, డిసెంబర్ 15:

అనంతపూర్ జిల్లాలోని ఓబులాపురం గ్రామంలో శ్రీ కళారెడ్డి, అతని సోదరునిపై ఆరుగురు వ్యక్తులు ఈనెల 8 వ తేదీన దాడి చేశారు. ఈ కేసులో నిందితులైన 4 గురు వ్యక్తులను అరెస్టు చేశామని, వారివద్దనున్న నాటు బాంబులు, తుపాకులను స్వాధీనం చేసుకున్నామని పోలీసు వర్గాలు తెలిపు తున్నాయి.

తిరుపతిలో చిన్నకార్ల ఫ్యాక్టరీ

(ఆంధ్రపత్రిక ప్రతినిధి)
హైదరాబాద్, డిసెంబరు 15

పశ్చిమ జర్మనీ సాంకేతిక సహకారంతో తిరుపతి వద్ద చిన్నకార్ల ఫ్యాక్టరీ స్థాపించనున్నట్లు రాష్ట్ర అభివృద్ధి మంత్రి ఆర్థిక శాఖ అభివృద్ధి పనులు ప్రారంభించింది. ఉమ్మడిరంగంలో ఈ కర్మాగారం స్థాపనకు సంబంధించి డ్రాఫ్ట్స్ సర్వీసింగ్ డైరెక్టర్ శ్రీ పి. పి. రావుతో పశ్చిమ జర్మనీకి చెందిన వోల్క్స్‌వాగన్‌వెర్క్ సంస్థ డైరెక్టర్ బ్లూమెంథాల్‌తో ఆదివారం చర్చలు జరిపారు. తక్కువ ధరకుతయారై, పెట్రోలు పొదుపుచేయగల కార్లు భారతదేశానికి అవసరమని బ్లూమెంథాల్ అభిప్రాయ పడ్డారు.

తిరుపతిలోని చిన్నకార్ల ఫ్యాక్టరీలో ఏడాదికి 3000

పంచాంగం

[illegible] డిసెంబరు 16 మంగళవారం
[illegible] శ్రీ ప్రమాది నామ సం. మార్గశి[illegible] తిథి సా. 4-15, ఉ. భా[illegible] 12, వర్జ్యం. 11-21 [illegible]

1980వ సం. డిసెంబరు 17 బుధవారం
[illegible] తిథి సా. 1-46 తెల్లి సా. 10-20, వర్జ్యం తె 4-41 [illegible] 6-16 [illegible].

భవలెంక శంభుప్రసాద్
సంపాదకుడు
(1938 - 1972)

ఆంధ్రపత్రిక

ఉదయమే యిచ్చిన
నరుల యుపేయము తన మనంబునకుగు దా
నెరులకు నవి సేయుటకు
నరాయణుడు పరమ ధర్మనిలయులకెల్లన్.
(మహాభారతము)

(శ్రీ రవ్వుదామ సం. మార్గశి[illegible] శుక్ల నవమి)
మంగళవారం

లక్నోలో కలహాలు

లాతీ లక్నో నగరంలో రెండు మహమ్మదీయ తెగలవారిమధ్య ఘర్షణలు చెలరేగాయి. ఉత్తర ప్రదేశ్‌లో షియాలు-సున్నీల మధ్య తేడాలు అప్పుడప్పుడు వస్తూనే ఉంటాయి. కొంతకాలంగా బలువంటి యుద్ధం ఒకటి జరిగి నప్పుడు షియాలు రక్షణ కోసం తమ సంఘంవారిని ఆత్మకయింది పెట్టు వార్తలు వెలువడ్డాయి. లక్నోలోనే కాకుండా తరచూ ఈ గొడవ ఉండేదే. ఇరాక్‌లో షియాలనంఖ్య అధికంగాని, సున్నీలే ఎక్కువగా నివసించేవారు. ఈ పరిస్థితి ఎప్పుడు ఎటువంటి పరిణామాలకు దారితీస్తుందో చెప్పటం కష్టం. భారతదేశంలో ఎప్పటికీ కొంతకాలంగా అతి భయంకరమయిన పోట్లాటలు కొనసాగుతూనే ఉన్నాయి. ఈ ఘర్షణలు మొదటిసారిగా రెండు రంగాలు యుద్ధం చేసుకుంటున్నాయి. మతాలలోని ఉపశాఖలకు చెందిన వారికి మరొక శాఖలు సయితం ఎంత తీవ్రమయిన ద్వేషాలు రగిలేట్లు చెయ్యగలవో లక్నో కలహాలు మరొక్కసారి నిరూపిస్తాయి.

లోపులు గా ఒకే మతంవారు రెండు దేశాలు గా చీలిపోయారు. ఉత్తర ప్రదేశ్‌లో అధికారంలో ఉన్నవారు అక్కడి మతకలహాల విషయంలో తగిన చర్యలు తీసుకోవలసిన అవసరం ఉంది. ఇప్పటికే ఎన్నో వైరాలు పల్లారగలవని ఆశించాలి. కాని, ఈ సంఘటన కొన్ని ఆలోచనలని రేకెత్తించకుండా ఉండదు. భారతదేశంలో అనేక కారణాలవలన కొన్ని వర్గాలవారు వెనుకబడిపోయారు. వారిలో కొందరు దారుణమయిన విధ్వంసానికి గురి అయ్యారు. ఇప్పుడిప్పుడే ఇటువంటివారి స్థితిని మెరుగుపరచటానికి ప్రయత్నాలు కొనసాగుతున్నాయి. దేశంలోని కొన్ని ప్రాంతాలలో హరిజనులుగా పిలువబడేవారు ఇంకా హింసింపబడుతున్న మాట నిజం. వీరు, ఇతర అల్పసంఖ్యాక వర్గాల వారు రాజకీయవాదుల దృష్టిని ఆకర్షించారు. కొందరు ఆధునిక కాలానికి తగిన విధంగా తమ జీవన విధానాలని మార్చుకుంటున్నారు. ఇతర అల్పసంఖ్యాక వర్గాలవారు అందరూ ఇదే విధంగా మారుతున్నారని అనలానికి వీలు లేదు. మహమ్మదీయ మతానికి చెందినవారిలో సంస్కరణ అవకాశాలు కొన్ని ఉన్నాయి. అయతొల్లా ఖోమెయిని, జియా-ఉల్ హక్ వంటివారు ఏమి చెప్పినప్పటికి ఇరవయ్యవశతాబ్దంచివరి దశాబ్దాలలో అడవారిని నిరదాలో ఉంచుతు, నేరస్తులే అంగవైకల్యం కలిగించటం మంచి పద్ధతులుగా తోచవు. తక్కిన మతాలలో మార్పు వచ్చినట్లే ఇక్కడా మార్పులు వస్తాయి. భారతదేశం లౌకిక విధానాలకు కట్టుబడి ఉంది. ఇక్కడ మతకలహాలు వచ్చినప్పుడు అధికారంలో ఉన్నవారు వెంటనే వాటిని పల్లార్చటానికి కృషిచేస్తూ ఉంటారు. పరిపాలనలోనూ ఈ గొడవ ఉండకూడదు. ఇరాక్‌లో షియాలనంఖ్య అధికంగాని, సున్నీలే ఎక్కువగా నివసించేవారు. ఈ పరిస్థితి ఎప్పుడు ఎటువంటి పరిణామాలకు దారితీస్తుందో చెప్పటం కష్టం. భారతదేశంలో ఎప్పటికీ

పంజాబ్‌లో పార్టీ అంతః కలహాలపట్ల ఇందిర ఆగ్రహం

న్యూఢిల్లీ, డిసెంబరు 15:

పంజాబ్ కాంగ్రెసు [ఐ] కార్యవర్గాన్ని రద్దు చేసి దాని స్థానే రిట్రక్చరింగ్ కమిటీని ఏర్పాటు చేయనున్నారు.

ముఖ్యమంత్రి సర్దార్ దర్బారాసింగ్ ప్రదేశ్‌కాంగ్రెస్ అధ్యక్ష పదవిని కూడా ఇన్నిరోజులుగా నిర్వహిస్తున్నారు. శ్రీదర్బారా సింగ్‌ను కాంగ్రెసు అధ్యక్ష పదవి నుండి తొలగించడానికి అధిష్ఠానవర్గం నిర్ణయించింది. ఆయన వారసుడి పేరును ప్రధాన కార్యదర్శి శ్రీజస్వంత్ సింగ్ ప్రతిపాదిస్తారు. దీనికై ఆయన త్వరలో పంజాబ్ వెళ్ళనున్నారు.

ఏ వర్గానికి సంబంధం లేని వ్యక్తిని మాత్రమే సంగా ఏర్పాటు చేయబోయే కమిటీకి అధ్యక్షుడుగా నియమించడంపట్ల శ్రీరామ్ తెలిపారు.

పంజాబ్ కాంగ్రెస్ అంతః కలహాల పట్ల శ్రీమతిగాంధీ కన్నెర్రజేశారనీ, అమీన్ శ్రీ దర్బారాసింగ్ అనేను తరువాతనే ఆమె ఆగ్రహం వ్యక్తం చేశారనీ వార్తా వీడు వర్గాల ద్వారా తెలిసింది.

కాంగ్రెస్ [ఐ] భావి ముఖాముఖిగా స్థానం చేసుకోవడానికి రెండు వర్గాల మధ్య కీలుబాట జరుగుతున్నది.

ముఖ్యమంత్రి పదవీ కాలం మే 31వ తేదీ వరకు ప్రదేశ్‌కాంగ్రెసు [ఐ] అధ్యక్ష పదవి నిర్వహించాలనుకుంటున్నారు.

ముఖ్యమంత్రి వర్గానికి చెందిన వారు శ్రీ కిరణ్‌సింగ్ లేదా సర్దార్‌సింగ్‌లను అధ్యక్షులుగా నియమించాలని కోరుతున్నారు. ఇంతవరకు అధిష్ఠానవర్గం ఏ ఒక్కరి పేరును ఖరారు చేయలేదు.

అది ఇలా ఉండగా కేంద్ర హోమంత్రి గ్యాని జైల్‌సింగ్ గ్రూపు ఆధ్వర్యంలో సర్దార్, దర్బారాసింగ్‌ను తొలగించాలని పట్టుబడ్డారు. రాణా హోల్‌సింగ్‌ను అధ్యక్షుడిగా చేయడానికి కృషి చేస్తున్నారు.

పంజాబ్ లఫ్టినెంట్ గవర్నరు శ్రీ కేదార్‌నాథ్ కూడా గ్యాని జైల్‌సింగ్ వర్గానికి చెందినవారుగా భావిస్తున్నారు. ఇటీవల అధిష్ఠానవర్గానికి చెందిన కొందరు మధ్యవర్తులు కలిసి ప్రస్తుత కాంగ్రెస్ [ఐ] కమిటీని రద్దు చేసి దాని స్థానే నూతన కమిటీని ఏర్పాటు చేయవలసిందిగా కోరారు. [హిం.స]

రాష్ట్రపతికి రాజ్‌నారాయణ్ విజ్ఞప్తి

న్యూఢిల్లీ, డిసెంబర్ 15:

[illegible] స్వర్గీయ సంజయ్‌గాంధీ స్మృత్యర్థం [illegible] రంకు [illegible] మాజీ ఆరోగ్యమంత్రి [illegible] జనారాయణ్ రాష్ట్రపతి [illegible] సంజీవరెడ్డికి విజ్ఞప్తి చేశారు. [illegible] ఇయ్యగాంధి పేరిట ఆటువంటి సంస్థను [illegible] నడపడం ఆనుచితం కాగా దీనిలో రాష్ట్రపతి [illegible] పాల్గొనడం ఆయన ఆర్యుస్థుల [illegible] పట్ల ఆగౌరవ కాగలదని ఆయన వ్యాఖ్యానించారు. [హిం.స]

ఆర్. పి. ఎఫ్. కు హెచ్చుఅధికారాలు ఇచ్చేఆలోచన

న్యూఢిల్లీ, డిసెంబరు 15:

రైళ్లలో దొంగతనాలను అరికట్టడానికి లేదా నేరాలను అంతమొందించడానికి రాష్ట్రాల ముఖ్యమంత్రులను కోరుతూ రైల్వేమంత్రి కేశరి వ్రాశారు.

మంత్రి శ్రీ కేదార్‌పాండే లోక్‌సభలో ఈ విషయాన్ని ప్రకటిస్తూ గార్డ్స్ బళ్ళలోని సాయుధ కానిస్టేబుళ్లను నియమించే ప్రతిపాదన ప్రభుత్వ పరిశీలనలో ఉన్నదని చెప్పారు.

రైల్వే రక్షణదళం, [ఆర్. పి. ఎఫ్.]కు నేరస్థులను పోలీసులకు అప్పగించడం మినహా వారిపై చర్యలు తీసుకునే అధికారాలు లేవని తెల్పారు. రాబడోపం పట్టిన రైల్వే బట్టాన్ని సవరిస్తున్నట్లు, ఈ దళానికి హెచ్చుగా అధికారాలను కల్పించినట్లు ఆయన చెప్పారు. ఈ దళం సంఖ్యాబలాన్ని పెంచాలని కూడా సంకల్పించినట్లు ఆయన తెల్పారు.

డాక్టర్ల వైఖరిపై లోక్‌సభలో విమర్శ

న్యూఢిల్లీ, డిసెంబరు 15

వైద్యులు మందుల పీటీ వ్రాసిచ్చేపద్ధతి పట్ల లోక్‌సభలో ఆందోళన వ్యక్తమయింది.

ఏదయినా మాత్రవేసుకుంటే బాగుగుణం కనుపించే అవకాశం వున్నప్పటికీ, అవాయకు లయిన గ్రామీణులు ఇంజెక్షన్ కోరేట్లుగా తేయడం జరుగుతోందా? అని సభ్యులు ప్రశ్నించారు. పరిశీలక బృందం నివేదికాంశాలను ఇందుకు ఆధారంగా పేర్కొన్నారు.

కొంతవరకు ఇది నిజమే కావచ్చునిలోగ్య శాఖ మంత్రి శ్రీ లక్కర్ అంగీకరించారు. పరిమితశక్తి గల మందులను కొందరు డాక్టర్లు వ్రాస్తున్నమాట నిజమే కావచ్చన్నారు. స్వార్థ, ప్రయోజనపరులు, మందుల ఉత్పత్తిదారుల ప్రచారం గమనించాలని శ్రీ బి. వి. దేశాయి సూచించారు. అయితే యావన్మంది వైద్యులు ఇలాంటి పనులే చేస్తున్నారని చెప్పడం భావ్యంకాదన్నారు. పరిమిత శక్తిగల మందులు వ్రాసిచ్చే డాక్టర్లను శిక్షించాలని శ్రీ లక్కర్ కోరారు. వైద్యుల మరింత విజ్ఞతతో వ్యవహరిస్తే, అనవసరమయిన మందులకు మార్కెట్ వుండదని భావిస్తున్నామని శ్రీ లక్కర్ చెప్పారు. రోగులకు బాగా పరిచయమే మందులే డాక్టర్లు, ఇవ్వగలరని భావిస్తున్నామన్నారు.

రాజస్థాన్ మంత్రివర్గం: పహాడియా వివరణ

న్యూఢిల్లీ, డిసెంబరు 15:

మంత్రివర్గంలో ఎవరిని చేర్చుకోవాలనేవిషయంలో కాంగ్రెస్ [ఐ] లిపిష్టాన్ వర్గాన్ని రాజస్థాన్ ముఖ్యమంత్రి శ్రీ జగన్నాథ్ పహాడియా కోరారు. ఆయన శ్రీమతి ఇందిరా గాంధీని ఎలుసుకున్నారు.

జాబితా త్వరలోనే అందగలదని మంత్రి వర్గాన్ని విస్తరించగలమని శ్రీ పహాడియా చెప్పారు. జయపూర్ పిల్స్ వద్ద జరిగిన బహిరంగ సభలో ప్రసంగించిన శ్రీమతి గాంధీని తాము అహ్వానించినట్లు తెలిపారు.

జాగ్వార్ ఒప్పందం అమలు

న్యూఢిల్లీ, డిసెంబరు 15:

బ్రిటన్‌లో చేసుకున్న జాగ్వార్ ఒప్పందం అమలుచేయబడుతున్నట్టు రక్షణశాఖ సహాయ మంత్రి శ్రీ రాజీవ్ ఎ. పాటిల్ రాజ్యసభలో శ్రీ కల్పనాథరాయ్ ప్రశ్నకు సమాధానంగా తెల్పారు.

దిగుమతి చేసుకునే సామగ్రులు లేక విడిభాగాలు వాడుకుంటూ తనిఖీనాణ్యతకలిగేలా చేయాలని ఒప్పందంలో చేరని ఆయన చెప్పారు.

ఒరిస్సాలో మృతవీరుల సంస్మరణ దినం

భువనేశ్వర్, డిసెంబరు 15:

ఈనెల 5 వ ఒరిస్సా బంద్ రోజున పోలీసు కాల్పులలో మరణించిన వారికి నివాళులర్పించుగా నిన్న ఒరిస్సా వివిధ ప్రాంతాలలో మృతులకు సంస్మరణ దినాన్ని పాటించారు. పెద్దఎత్తున జరిగిన బహిరంగ సభలలో మృతులకు శ్రద్ధాంజలి ఘటించారు.

సంబల్‌పూర్‌లో నిషేధాజ్ఞలను ఉల్లంఘించి పూర్లేంపు జరిపిన విద్యార్థులను పెక్కుమందిని అరెస్టు చేశారు. వీరిలో వందమంది బాలికలు ఉన్నారు.

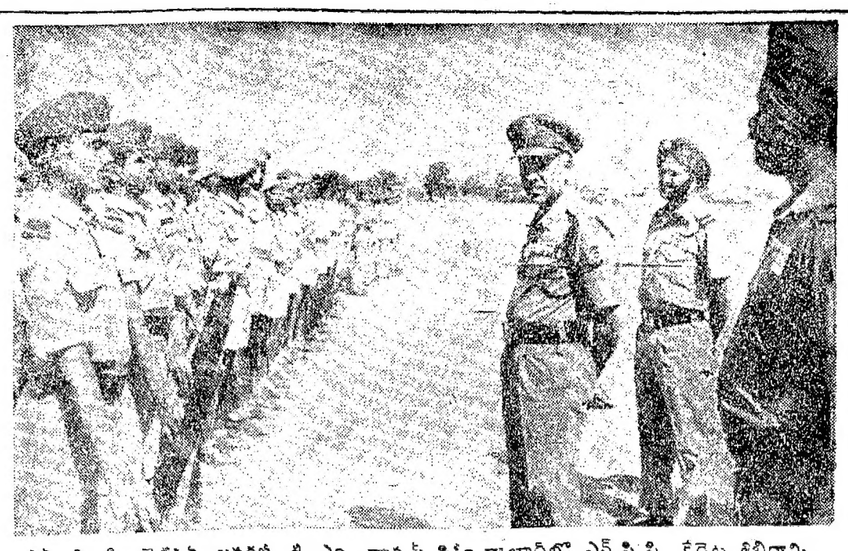

ఎన్. సి. సి. డైరెక్టరీ జనరల్ శ్రీ ఎం. థామస్ సికింద్రాబాదులో ఎన్.సి.సి. కేడెట్ల శిబిరాన్ని పరిశీలిస్తున్న దృశ్యం. ఆంధ్రప్రదేశ్ ఎన్.సి.సి. డైరెక్టరు శ్రీ డి ఎస్. సాభికి క్రూడా చిత్రంలో వున్నారు.

భారతీను అలక్ష్యం చేయవద్దు: రీగన్‌కు బ్రిటిష్ పత్రిక సలహా

లండన్ డిసెంబరు 15:

అమెరికా అధ్యక్షులు కానున్న శ్రీ రీగన్ భారత్‌ను అలక్ష్యం చేయరాదని శ్రీ బ్రెజ్నెవ్ ఎలా "మంచిచేయమంటున్నారో అలాగే మన్నిక చేసుకోవాలి" బ్రిటిష్ పత్రిక 'ది ఎకనమిస్ట్' సలహా ఇచ్చింది. అలక్ష్యంచేస్తే లేదా పట్టించుకోకపోయినా అది అప్రయోజకం కాగలదనీ హెచ్చరించింది.

అధ్యక్షులు శ్రీ రీగన్ ఢిల్లీలో భారతీయులు చర్చించిన తీరు చూచినా అమెరికా నిర్మాణాత్మకమయినవైఖరి సవరించుకోవడానికి గల అవకాశాలు కలవని రాస్తున్నట్టు వ్యాసకర్త అభిప్రాయపడ్డారు.

"ఇప్పటికే బంధాలు క్షీణించకోయిన భారత్‌ను మరింత దూరం చేయకూడదు శ్రీ రీగన్ వెళ్లడం జరుగుతుంది. దాని భారత పాలనదేశాలు బహిరంగ శత్రువులు అయిన చైనా, పాకిస్థాన్‌లతో సఖ్యత పెంపొందించగలిగితే ఈ బంధాలకు దిగ్గజదలవచ్చు.

భారతీయుల పృథక్కుటలో స్థానంలేదనే ఆంటే వారి జారీయు భావాలను గమనించి గౌరవించాలి. ప్రపంచంలో పల్లా అతి పెద్ద వెళ్ళి మార్కెట్టుదేనపుడు శ్రీ రీగన్ దూరంలో దయిన ఈ జాస్వామ్య దేశపట్ల శ్రద్ధ ముఖ్యత్రిపుర్వకమూర్చోవడం భావ్యమా?" అని చూడాలి అవసరం. శ్రీ బ్రెజ్నెవ్ స్వయంగా ఈ వ్యాసకర్త ప్రశ్నించారు.

రోడ్డు ప్రమాదాల్లో మరణించే వారిలో 20 శాతం బాలలే

న్యూఢిల్లీ, డిసెంబరు 15:

రోడ్డు ప్రమాదాలలో మరణించేవారిలో దాదాపు 20 శాతం మంది పిల్లలుంటారనీ, వీరికి రాజకీయ నియమాలకు సంబంధించి గల జ్ఞానం లేకపోవడమే దీనికి కారణమని బ్రిటిష్ యాంగ్ సహాయమంత్రి శ్రీ యోగేంద్ర మక్వానా ఇక్కడ అన్నారు.

ఢిల్లీ ట్రాఫిక్ పోలీసు ఏర్పాటు చేసిన పాఠశాల విద్యార్థుల రోడ్డు రక్షణదళం పూర్లేంపును ఉద్దేశించి ప్రసంగిస్తూ శ్రీ మక్వానా పై విధంగా అన్నారు.

రోడ్డుపైకెక్కుతున్న పాదచారులు నిర్లక్ష్యం వల్ల ప్రమాదాలు జరుగుతున్నాయనీ, ప్రమాదం జరిగిన తర్వాత మరొకర్ని దోషులుగా పేర్కొంటారని ఆయన ఆరోపించారు.

నేడు దేశంలో యువకులలో పెరుగుతున్న క్రమశిక్షణారాహిత్యాన్ని తొలగించాలనీ, దీనివల్ల వారు క్రమశిక్షణకు కట్టుబడి ప్రభుత్వానికి, పోలీసులకు సహకరించగలరని ఆయన అన్నారు.

క్రమశిక్షణ లేకపోవడంవల్ల అనేక క్లిష్ట సమస్యలు పరస్పర వైవిధ్యం, కక్ష సాధింపు దోరణి ఎక్కువైనాయనీ, ఇవి దేశాభివృద్ధికి నిరోధకాలుగా తయారైనాయని ఆయన అన్నారు.

దేశ జనాభాకు యువకులు పాటుపడాలనీ పేర్కొంటూ ట్రాఫిక్ నియమాలను విద్యార్థులు క్షుణ్ణంగా నేర్చుకొని పోలీసులకు సహకరించాలని పూర్లేంపులో పాల్గొన్న విద్యార్థులకు ఆయన విజ్ఞప్తి చేశారు.

పాఠశాల విద్యార్థులకు ట్రాఫిక్ నియమాలను తెలియలేయడానికి పెద్ద ఎత్తున ఇటువంటి కార్యక్రమాలను చేపట్టాలని ఆయన ఢిల్లీ పోలీసు అధికారులను కోరారు.

ఈ విషయంలో ప్రభుత్వం తరపున పోలీసులకు సహకారం అందుతుందని ఆయన హామీ నిచ్చారు. ఢిల్లీ ట్రాఫిక్ పోలీసులు ఈ కార్యక్రమాన్ని మరింత చురుకుగా అమలు చేయగలరని పోలీసు కమిషనరు శ్రీ ప్రతిమా సింగ్ భిండర్ హామీ నిచ్చారు.

రాజధానిలోని 400 పాఠశాలలకు చెందిన సుమారు 25 వేల మంది విద్యార్థులు పెరేడులో పాల్గొన్నారు. శ్రీ మక్వానా పెరేడ్ గౌరవాభివందనం స్వీకరించారు.

ఢిల్లీ లెఫ్టినెంట్ గవర్నర్ శ్రీ జగ్‌మోహన్ కూడా కార్యక్రమానికి హాజరైనారు.

పెరేడ్‌లో పాల్గొన్న రాజవీరీ గార్డన్‌లోని పాలి థైర్డ్ స్కూల్, జనక్‌పురిలోని పాలీ మోడల్ స్కూల్, సదర్ బజార్‌లోని స్వీట్ మేరీ స్కూళ్ళకు వరుసగా ప్రథమ, ద్వితీయ, తృతీయ బహుమతులు లభించాయి.

కింగ్స్‌వేకాంప్‌లోని లోరెటో పబ్లిక్‌స్కూల్, పంజాబ్‌బాగ్‌లోని ఎస్. పి. జిందర్ స్కూల్, కరోల్‌బాగ్‌లోని నవహింద్ ఉన్నత మాధ్యమిక విద్యాలయం విద్యార్థులు కన్సోలేషన్ బహుమతులు గెలుచుకున్నారు.

అధ్యక్షపాలనా పద్ధతి ప్రవేశపెట్టడానికి ప్రయత్నాలు: బి. జె. పి. ఆరోపణ

హైదరాబాదు, డిసెంబరు 15:

అధ్యక్షపాలనా పద్ధతిపై ఢిల్లీ న్యాయవాదుల సమావేశం నిర్ణయం గైకొనడంలో విఫలమవడం, కాంగ్రెస్ (ఐ) కార్యవర్గ సమావేశంలో ప్రధానాత్మక ముఖ్యమంత్రి శ్రీ ఎ. ఆర్. అంతులే, తదితరులు ఈ విషయం లేవనెత్తడం, రాష్ట్ర ముఖ్యమంత్రి శ్రీ టి. అంజయ్య మద్దతు ప్రకటించడం చూస్తుంటే ప్రస్తుత పార్లమెంటరీ విధానానికి స్వస్తి చెప్పే ఏర్పాట్లు దురుకుగా సాగుతున్నాయనడంలో సందేహం లేదని బి.జె.పి. ఆందోళన వ్యక్తం చేసింది.

పరిపాలనా విధానాన్ని మార్చివేయడం మూలాన జాతీయ సమస్యలు తీరతాయనీ, కాంగ్రెస్ (ఐ) విధానాలు, మంత్రులు సమస్యా పరిష్కరణలో విఫలమైనారని భారతీయ జనతా పార్టీ రాష్ట్ర విభాగం ప్రధాన కార్యదర్శి శ్రీ బండారు దత్తాత్రేయ విమర్శించారు.

ప్రస్తుతం నెలకొని ఉన్న సమస్యలు ప్రధాని పట్ల అత్యంత భక్తి శ్రద్ధలు కలిగిన ముఖ్యమంత్రి ఏర్పరచిన విస్తృత మంత్రి వర్గం వల్ల పరిష్కారం కాజాలవని ఆయన అన్నారు. బస్సు చార్జీల పెరుగుదలకు నిరసనగా చేస్తున్న ఆందోళనలో ముఖ్యమంత్రి విచేత శక్తివలె ప్రవర్తిస్తున్నారని ఆయన ఆరోపించారు.

కేవలం వాగ్దానాలు చేస్తూ, అమలులో మొండిచేయి చూపించడం, ముఖ్యమంత్రి పదవి నిలుపుకోవడానికి అధిక సంఖ్యాక మంత్రులను మార్చివేయడం వంటి చర్యలు ప్రజామోదాలను తీర్చలేవనీ, సత్రమంగా విధులు నిర్వహించిన మంత్రులు అందరి తప్పు ఇంతమంది అమాయకులని ఆయన నిశితంగా విమర్శించారు.

ఎన్నికల సమయంలో చేసిన వాగ్దానాలను విస్మరించి భజనపరులను శ్రీమతి గాంధి దగ్గర పెట్టుకోవడం, నిరాశా నిస్పృహలు చెందిన ప్రజలు బందోబస్తు లేంపెడితే నిర్దాక్షిణ్యంగా ఆమె శక్తిని దమనోగాంధి అణచివేతలనీ, ఆమెకు పెద్దమొత్తం అన్నా, ప్రజల్లో నిమ్నాత్రం లక్ష్యం లేదనీ ఆయన ఆరోపించారు. ప్రజాస్వామ్య పద్ధతులకై జరుపుతున్న పోరాటంలో ప్రజలు నిరసిగా పాల్గొనాలని ఆయన విజ్ఞప్తి చేశారు. (హి. స.)

భారత్‌కు సోవియట్ గస్తీ విమానాల సప్లయి

న్యూఢిల్లీ, డిసెంబరు 15:

సోవియట్ యూనియన్ భారత్‌కు మిగ్—25 గస్తీ విమానాల సప్లయి చేసేందుకు అంగీకరించింది. భారత్ విమానబలం పటిష్ఠ కొనుగోలు చేస్తుందని విశ్వసనీయ వర్గాల ద్వారా తెలిసింది. ఎన్ని కొనుగోలు చేసేది గోప్యంగా వుంచబడుతున్నది.

ఇవి అత్యాధునికమయిన విమానాలుగా భావించబడుతున్నాయి. దాదా ఎత్తున ప్రయాణించగలవు. శబ్దాన్ని నిచ్చేవి, గస్తీ తిరిగేవి అంటూ రెండు రకాల విమానాలు సప్లయి కావచ్చు. ఈ రెండు విమానాన్ని 'ఫాక్సెబాట్' అంటారు.

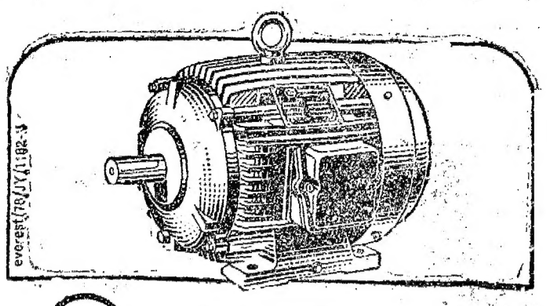

జ్యోతి 'జ్యోతి' మోటార్

- తక్కువ విద్యుత్ ఖర్చు.
- ఎక్కువ వేడెక్కిపోయి గనక కాలిపోతుందన్న భయం లేదు.
- దృఢమైనది, ఎక్కువ మన్నిక గలది.
- కంపనం లేకుండా పనిచేస్తుంది.

విక్రేత: జ్యోతి మార్కెటింగ్ & ప్రొడక్ట్స్ లిమిటెడ్

బ్రాంచి: 5—4—187/7, 1 వ ఫ్లోర్, కార్పొరేట్ టెర్రేస్, ఎం. జి. రోడ్, సికింద్రాబాద్—500003. ఫోన్: 746051; ★ డీలర్లు: శ్రీ వెంకటేశ్వర మిర్ స్టోర్స్, మెయిన్ రోడ్, రాజమండ్రి. ● గురుదత్త ఎలెక్ట్రికల్స్, కాజ్వెంట్ వీధి, విజయవాడ. ● శ్రీ వెంకటేశ్వర ఎలెక్ట్రికల్స్, పైర్ రోడ్, ఖమ్మం. ● సూర్యోదయ ఏజన్సీస్, 30—15—24 ఏ, దాదా గార్డన్స్, విశాఖపట్నం. ● స్వాతి ఏజన్సీస్, బస్ స్టాండు దగ్గర, నల్గొండ. ● అస్. కె. ఎంటర్‌ప్రైజెస్, బాంక్ స్ట్రీట్, కరీంనగర్. ● రాజనిస్ ట్రేడింగ్ కంపెనీ, 148, రాష్ట్రపతి రోడ్, సికింద్రాబాద్.

కేరళ స్టేట్ లాటరీస్

No. Pub. 141 / Results / 80 / DSL Dated: 11-12-1980

తేది 11-12-1980 న త్రిచూర్ జిల్లా, వడక్కంచేరి, జేవిన్ థియేటర్ వద్ద జరిగిన కేరళ స్టేట్ లాటరీస్ 141 వ డ్రా ఫలితాలు

మొదటి బహుమతి రు. 5,00,000 R185911
లక్కీబహుమతి రు. 100 "911"తో అంతమగు అన్ని నెంబర్లకు
రెండవ బహుమతి రు 1,00,000 S245412
లక్కీబహుమతి రు. 50 "412"తో అంతమగు అన్నినెంబర్లకు
మూడవ బహుమతి రు. 50,000 R178832
వాల్గవ బహుమతి (2) రు 10,000 Q217567 T283811

ఆయిదవ బహుమతి (5) రు 5,000 (ప్రతి సీరీస్‌లో ఒకటి)

Q	R	S	T	U
213287	310728	297016	216328	120237

ఆరవ బహుమతి (25) రు. 1,000 (ప్రతి సీరీస్‌లో ఆయిదు)

Q	R	S	T	U
360598	192196	309495	166108	246066
396821	224832	101559	108625	123020
273917	269680	327696	264490	246937
142947	316806	318052	293532	183084
188671	221384	187015	102162	245112

ఏడవ బహుమతి (50) రు 500 (ప్రతి సీరీస్‌లో పది)

Q	R	S	T	U
295378	123428	137657	298582	388221
364260	375727	270924	123924	324586
175085	251177	341461	132322	281710
210576	127307	300370	252697	285191
262329	262906	132366	311617	283287
306256	369942	117791	291071	333365
155639	268995	327093	196124	324731
335129	361757	308384	210780	247807
345267	397323	386787	202847	221731
172588	218512	343728	108399	271933

కన్సోలేషన్ బహుమతి గెలుపొందిన నెంబర్లు:—

రు. 2000	ఒక్కొక్కటి	R185910	R185912
రు. 1000	ఒక్కొక్కటి	S245411	S245413
రు. 500	ఒక్కొక్కటి	R178831	R178833
రు. 200	ఒక్కొక్కటి	Q217566	T283810
		Q217[illegible]8	T283812

రు. 100 ఒక్కొక్కటి.

Q	R	S	T	U
213286	310727	297015	216327	120236
213288	310729	297017	216329	120238

రు. 50 ఒక్కొక్కటి,

Q	R	S	T	U
360597	192195	309494	166107	246065
360599	192197	309496	166109	246067
396820	224831	101558	108624	123019
396822	224833	101560	108626	123021
273916	269679	327695	264489	246936
273918	269681	327697	264491	246938
142946	316805	318051	293531	183083
142948	316807	318053	293533	183085
188670	221383	187014	102161	245111
188672	221385	187016	102163	245113

రు. 25 ఒక్కొక్కటి,

Q	R	S	T	U
295377	123427	137656	298581	388220
295379	123429	137658	298583	388222
364259	375726	270923	123923	324585
364261	375728	270925	123925	324587
175084	251176	341460	132321	281709
175086	251178	341462	132323	281711
210575	127306	300369	252696	285190
210577	127308	300371	252698	285192
262328	262905	132365	311616	283286
262330	262907	132367	311618	283288
306255	369941	117790	291070	333364
306257	369943	117792	291072	333366
155638	268994	327092	196123	324730
155640	268996	327094	196125	324732
335128	361756	308383	210779	247806
335130	361758	308385	210781	247808
345266	397322	386786	202846	221730
345268	397324	386788	202848	221732
172587	218511	343727	108398	271932
172589	218513	343729	108400	271934

లక్కీ బహుమతి గెలిచిన టిక్కెట్లు పై ఏజెంట్లు బహుమతి రశీదులనందు యించబడతాయి. బహుమతి టిక్కెట్లు దాలుపర్చు విషయంలో టిక్కెట్ల వెనకవైపున సూచనలను చూడవలెను.

అచ్చితమైన ఫలితాల ప్రకటనకు శ్రద్ధ తీసుకోబడినది. కాని పొరపాటు అయి నెంబర్లను కేరళ ప్రభుత్వ గజెట్‌లో పరిశీలించుకోవలసిందిగా కోరడమైనది.

గరిష్ట సంఖ్యలో టిక్కెట్లు అమ్మినందుకు బహుమతికి అర్హులైన ఏజెంట్లు:

(1) ఎం. మహమద్‌ఖాన్, లక్కీ సెంటర్, ఆర్ట్ పోర్టు, తిరువేంద్రం రూ. 2000 (2) జి.ఎల్.అగర్‌వాల్, న్యూహోలల్ ప్యాలెస్, త్రిచూర్ రు 1000 (3) కె.పి.పి.పటేల్ C/o పటేల్ ఏజెన్సీ, 1020బి, బీచ్‌రోడ్, ఫమాత్ర పోల్ ఎదుట, అహమ్మదాబాద్—1 రు 1000 (4) పి. విద్యాధరన్, మంజాంపల్లి, జెట్టి రోడ్, అలెప్పీ, రూ 500 (5) పి. ఎం. అబ్దుల్, లాటరీసెంటర్, కాథలిక్కడ్ ఎదుట, పాంపన్‌కట్ట, మంగుళూరు, రూ 500 (6) అర్.కె. మహమద్, లాటరీ ఏజెంట్, వ్యాపారవుండ్, త్రిచూర్—1 రూ 250 (7) వల్‌దేవ్‌భారతి పి. 3/2 తుక్కో అక్కైలాస్, డి.డి.పి. ఫ్లాట్, న్యూఢిల్లీ—24 రు 250 (8) ఎస్.ఎస్. హామీద్, సిరాజ్ సెంటర్, చాల్లై, తిరువేంద్రం, రు 200 (9) ఎస్.ఆర్.ఆర్.డి లక్ష్మీఏజెన్సీ, మెయిన్‌రోడ్, క్విలన్ రు 200 (10) టి. బెన్సింగ్, మనోజభవన్, ఆల్ ఇండియా రేడియో, కంపూర్ రు. 200 (11) పి.టి.జోసన్, లక్కీ సెంటర్, చంగన్‌చెర్రి కొట్టాయం రు 200 (12) ఎం.సింగారం C/o ఎం.పి.ఎస్.అత్తి, మలియంపిళ్లల్, మార్కెట్ రోడ్, తొడుపుజా రూ 200 (13) ఎం.సింగారం, మార్కుటిపిలాస్, బ్రాడ్వే, కొచ్చిన్—11 రూ 200 (14) జి.పి. కామత్, రమతిపాలస్ పి.ఓ. పూతోల్ రు 200 (15) టి. చెల్లా, వరాంకున్నం, పాల్లాట్ రు 200 (16) కె. కాంతకుమారి, కంజార్ కీర్, యల్, ప్రాన్స్ పాతబిరియం, పత్తనంతిట్ట, రూ 200 (17) పి. శంకరన్, శంకర్ లాటరీఏజన్సీ, బదార రు 200 (18) పి.కె. మహమద్ ఏజెన్సీస్, ఎస్.ఎం.రోడ్, కన్నూర్—1 రూ 200.

మా X మాస్, నూతన సంవత్సర బంపర్ డ్రా బహుమతుల పరంపర.
మొదటి బహుమతి రూ. 10,00,000
టిక్కెట్లు AX, BX, CX, DX, EX సీరీస్
డ్రా తేది : 15-1-1981
టిక్కెట్టు వెల రూ. 2/- మాత్రం.

ని. కె. చంద్రశేఖ[illegible]
డైరెక్టర్ [illegible]

ప్రభుత్వ వాగ్దాన భంగం: ఎ ఐ టి. యు. సి. విమర్శ

హైదరాబాదు, డిసెంబరు 15

రెండు సంవత్సరాలలో వేతనాలను సవరిస్తామని ప్రభుత్వం ప్రకటించి నాలుగైదు సంవత్సరాలవుతున్నా వ్యవసాయకూలీలు, రైస్ మిల్లులు, ఆయిల్ మిల్లులు, రోడ్లు, భవనాల నిర్మాణం, వడ్రంగం కార్మికుల జీతాలను గురించి పట్టించుకోకపోవడం పట్ల రాష్ట్ర రెడ్ యూనియన్ కాంగ్రెస్ కార్యవర్గం తీవ్ర నిరసన వ్యక్తం చేసింది.

కార్యవర్గం శుక్రవారం కార్మికశాఖ మంత్రి రాజమహేంద్రవరం లక్ష్యీకరణ సమావేశాన్ని వివిధ రంగాల, పరిశ్రమల కార్మికుల సమస్యలను చర్చించినట్లు రెడ్ యూనియన్ కాంగ్రెస్ కార్యదర్శి శ్రీ కె. శ్రీనివాసరావు తెలియజేశారు.

పొగాకు, జనుము, బీడీ, చక్కెర, కనీసవేతన రంగంలో కార్మికుల మధ్యనూ, బట్టుహమాలీల సమస్యలను గురించి చర్చించారు.

కనీస వేతనాలచట్టం క్రింద ఇంతవరకు వేతనాలను సవరించకపోవడం విచారకరమని సమావేశం పేర్కొంది.

కనీస వేతనాలచట్టం క్రింద కుదుర్చబడ్డ కర్ణాటక రాష్ట్రాలు (ఆంధ్ర, కర్ణాటక, తమిళనాడు, కేరళ) సమస్యలుంగా వేతనాల సవరణకు సంబంధించి సమ్మె తలపెట్టడానికి ప్రణాళికకై సంయుక్త సదస్సు నిర్వహించాలన్న విషయమై కూడా సమావేశంలో చర్చించినట్లు శ్రీ రావు తెలిపారు. కార్మిక డైమండ్ జూబిలీ సంవత్సరాన్ని 1981 అక్టోబరు 31వ తేదీ వరకు జరుపడానికి సమావేశం నిర్ణయించింది. [హి. స.]

నకిలీ సి.ఐ.డి. ఇన్‌స్పెక్టర్ అరెస్టు

మీరట్, డిసెంబర్ 15:

సి. ఐ. డి. ఇన్‌స్పెక్టర్‌గా చెలామణి అవుతున్న ఒక మోసగాడిని స్థానిక పోలీసులు ఒకటు అరెస్టు చేశారు.

ఈ పోలీసు కథనం ప్రకారం ఈ మోసగాడి పేరు తోసిఫా. బరేలీ నివాసస్థుడు. ఇతను పూర్వాశ్రమంలో ఒక రైల్వే ఉద్యోగి. గత సంవత్సరంనుండి మీరట్‌లో ఉన్నాడు.

మీరట్‌లో నుండికాలు పనులుచేసే ఇన్‌స్పెక్టర్ శ్రీ కౌశిక్ కుమారుడితో కన్నిరోజుల క్రిందట అక్కన్ స్టేషన్‌లో తోసిఫాకు పరిచయం ఏర్పడింది. అతని పేరు, పూర్వాపరాలనూ తోసిఫా రాసుకున్నాడు.

మొన్న కౌశిక్ ఇంటికివెళ్లి తాను సి.ఐ.డి ఇన్‌స్పెక్టర్‌నని, వారింటిని సోదా చేయాల్సిన అవసరం వచ్చిందని కౌశిక్ భార్యను బెదిరించగా ఆమె హడలిపోయింది. ఇది ఆధారంగా తీసుకుని డబ్బుకోసం ఒత్తిడి చేస్తుండగా కౌశిక్, అతని కుమారుడు ఇంటికి వచ్చారు. తోసిఫా పట్టుబడ్డాడు.

తోసిఫా దగ్గర కన్నిపత్రాలు, అమ్మాయిల ఫొటోలు పోటో ఎన్వెలపులు లభించాయి. [హి. స.]

దొమ్మా ఫలితంగా కండ్లలో పసరుపోసి అంధులను గావించిన సంఘటన

కలకత్తా, డిసెంబరు 15:

మాల్దాజిల్లా పరిశ్చంద్రపూర్ గ్రామంలో దొమ్మా జరిగింది. నలుగురుకండ్లలో దవ్వ ప్రత్యంగా ఏదో పసరు పోయగా వారు అంధులైపోయారు. ఆ పసరు 'లకంద' అనేమొక్క ఆకుల నుంచి తీసినది.

ఈ సంఘటన అక్టోబరులో జరిగిందనీ, దీనిని గురించి ప్రాథమిక వేదికను కేంద్ర ప్రభుత్వానికి పంపామని ముఖ్యమంత్రి శ్రీ జ్యోతిబాసు చెప్పారు. బాధితులకు ప్రస్తుతం చికిత్స జరుగుతున్నది. పార్లమెంటులో వేసిన ప్రశ్న సందర్భంగా ఈ విషయం పంచవలసి వచ్చింది. మొత్తం 53 మంది ఈ పేరాకి పాల్పడగా, వారిలో 9 మందిని నిర్బంధంలోకి తీసుకున్నామని తెలియ జేశారు.

ఒకపొలంలో కూరగాయలు లేదా ధాన్యాలు దొంగిలిండడానికి ప్రయత్నించినపుడు ఈ సంఘటన జరిగింది. అరెస్టయిన వారిలో రగురు కాంగ్రెసు (ఇం) వారే అయినప్పటికీ ఏ రాజకీయపార్టీకి దీనితో సంబంధం లేదని శ్రీ బాసు అన్నారు.

ఎరువుల ప్రాజక్టు అమలుకు రు. 24 కోట్లు బ్రిటిష్ ఋణం

న్యూఢిల్లీ, డిసెంబరు

ఉల్లిపాయలు ధర తగ్గుదల: పెసలు, ఆముదాలు హెచ్చు

హైదరాబాదు, డిసెంబరు 15: తెలంగాణా ప్రాంతంలోని వివిధ మార్కెట్‌లలో ఈ వారంలో వ్యవసాయోత్పత్తుల ధరలు ఈ క్రింది విధంగా వున్నాయి.

ధాన్యం:

జడేర్లిలో ధాన్యం మసూరి రకం, క్వింటాలుకు రు. 116కి అమ్మాయి. మధ్యరకం రకం రు. 110 వద్ద స్థిరంగా వున్నాయి.

నిజామాబాద్‌లో వాసనలు రు. 108కి అమ్మాయి. బాయిల్డ్‌లో రు. 115.50 పైసలకు అమ్ముడుపోయాయి. ఖమ్మంలో, సన్నరకం రకం రు. 120.30 పైసలకు అమ్ముడుపోయాయి.

బియ్యం:

హైదరాబాదులో బియ్యం సాంబారు మొదటిరకం రు. 280 నుండి రు. 285కి పెరిగాయి. రెండవరకం రు. 235 వద్ద స్థిరంగా వున్నాయి.

హైదరాబాదులో మసూరి మొదటి రకం రు. 265 నుండి రు. 260కి, రెండవ రకం కూడా రు. 230 నుండి రు. 225కి తగ్గాయి.

జొన్నలు:

హైదరాబాదులో జొన్నపొట్టు రు. 160 నుండి రు. 157కి తగ్గగా, నిజామాబాద్‌లో రు. 135 నుండి రు. 165 కి పెరిగాయి. జడేర్లిలో రు. 110.50 పైసలు నుండి రు. 105కి తగ్గాయి. హైదరాబాదులో పప్పుజొన్నలు రు. 103 నుండి రు. 105కి పెరిగాయి. జడేర్లిలో రు. 104 అమ్మాయి.

సజ్జలు:

హైదరాబాదులో సజ్జలు రు. 110 నుండి రు. 115 కి పెరిగాయి. జడేర్లిలో రు. 103కి అమ్మాయి.

గోధుమలు:

హైదరాబాద్‌లో బస్తీ గోధుమలు రు. 240 నుండి రు. 235 కి తగ్గాయి. పర్భణి గోధుమలు రు. 200 వద్ద స్థిరంగా వున్నాయి.

కందులు:

నిజామాబాద్‌లో కందులు రు. 291 నుండి రు. 304కి పెరిగాయి. జడేర్లిలో రు. 277.50 పైసలకు, ఖమ్మంలో రు. 271కి, హైదరాబాద్‌లో రు. 283కి అమ్మాయి.

పెసలు:

హైదరాబాద్‌లో పెసలు రు. 340 నుండి రు. 360 కి, నిజామాబాద్‌లో కూడా రు. 275 నుండి రు. 285కి పెరిగాయి.

శనగలు:

హైదరాబాద్‌లో శనగలు రు. 510 వద్ద స్థిరంగా వున్నాయి. నిజామాబాద్‌లో రు. 465 నుండి రు. 420కి తగ్గాయి.

వేరుశెనగలు:

జడేర్లిలో వేరుశెనగలు [కాత్రి] రు. 351కి తగ్గాయి. రు. 358 నుండి రు. 380కి అమ్మాయి.

ఆముదాలు:

హైదరాబాద్‌లో ఆముదాలు రు. 270 నుండి రు. 280కి, జడేర్లిలో కూడా రు. 255 నుండి రు. 280.30 పైసలకు పెరిగాయి.

నువ్వులు:

జడేర్లిలో నువ్వులు రు. 650 వద్ద స్థిరంగా వున్నాయి.

మిర్చి:

హైదరాబాద్‌లో మిర్చి (మేలు రకం): రు. 600 వద్ద స్థిరంగా వున్నాయి. నిజామాబాద్‌లో రు. 616కి అమ్మాయి.

హైదరాబాద్‌లో మిర్చి (పాట్రి రకం) రు. 420 వద్ద స్థిరంగా వున్నాయి.

పసుపుకొమ్ములు:

హైదరాబాద్‌లో పసుపుకొమ్ములు(పాడుగు రకం) రు. 300 నుండి రు. 260కి తగ్గగా, నిజామాబాద్‌లో రు. 243కి అమ్మాయి.

హైదరాబాద్‌లో పసుపుకొమ్ములు (పాట్రి రకం) రు. 350నుండి రు. 330 కి తగ్గగా, నిజామాబాద్‌లో రు. 221 నుండి రు. 251కి పెరిగాయి.

ఉల్లిపాయలు:

హైదరాబాద్‌లో ఉల్లిపాయలు రు. 90 నుండి రు. 75కి తగ్గాయి.

చింతపండు:

హైదరాబాద్‌లో చింతపండు కూడా రు. 750 వద్ద స్థిరంగా వున్నది.

బెల్లం:

హైదరాబాద్‌లో బెల్లం అచ్చకాపర్లి రకం రు. 370 నుండి రు. 350కి తగ్గింది. నిజామాబాద్‌లో బెల్లం రెండవ రకం రు. 288కి అమ్మింది.

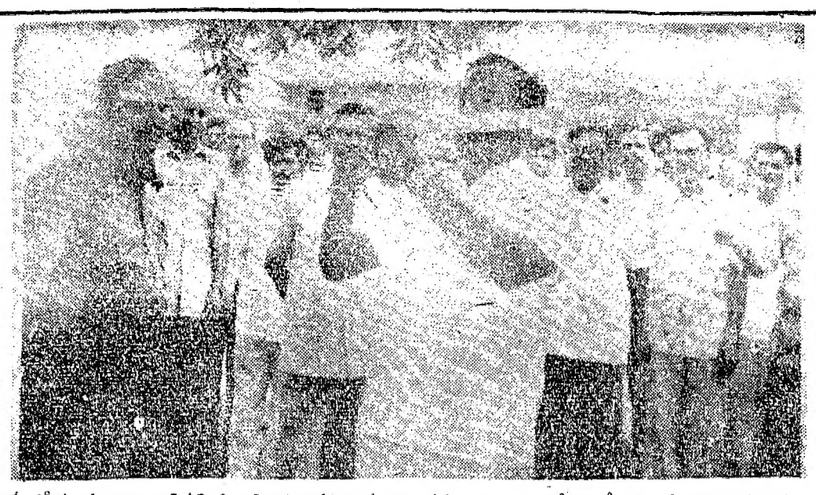

కూడేరు పంచాయితీసమితి ప్రాథమిక పాఠశాల భవనాన్ని ఇంజినీర్ శ్రీ బి. వెంకటనరసయ్య ప్రారంభోత్సవం చేస్తున్న దృశ్యం.

బలహీనవర్గాలు, పేదల దృష్ట్యా న్యాయవ్యవస్థలో మార్పులు

హైదరాబాదు డిసెంబరు 15: బలహీనవర్గాలు, పేదలు దృష్టిలో పెట్టుకుని న్యాయవ్యవస్థలో అనేక మార్పులు జరుగుతున్నాయని, సాంఘిక న్యాయం 10 పాయింటు ద్వారా కాకుండా న్యాయవ్యవస్థ ద్వారానే జరగడానికి మార్గం సుగమం అవుతున్నదని సుప్రీంకోర్టు న్యాయమూర్తి శ్రీ ఏ. ఎన్. బరూచా భర్కత అన్నారు.

రాష్ట్రంలోని 21 వ మార్గం అధికంగా ఖరీదుతో వెంటనే పరిష్కారమని, వివాదం చేయని ఖరీదులను ఎక్కువ కాలం చూసారంటే ఉంటారని రాష్ట్ర ప్రభుత్వాలను అనేకసార్లు కోరుకుంటే కాకుండా ఖరీదు పర్యాలను కూడా రద్దుచేసే అవకాశం కూడా ఉంటుని అయన ఉస్మానియా విశ్వవిద్యాలయం న్యాయశాస్త్ర సెమినార్ శాలలో విద్యార్థి సంఘానికి ప్రారంభోత్సవం చేస్తూ అన్నారు.

న్యాయవ్యవస్థ లక్ష్యం కేవలం శాంతి భద్రతల స్థాపన మాత్రమేకాదని, ఆర్థిక సాంఘిక విప్లవంలో ఒక ప్రధాన పాత్ర పోషించాలని అయన పిలుపు నిచ్చారు.

పనిచేస్తున్న ఉద్యోగం కూడాని అయన అన్నారు.

నూరుసార్లు జరిగాయి జరుగుతున్నాయి న్యాయ సూత్రాలు కూడా మారుతున్నాయని ఉదాహరణలో ఒక వర్గానికి సాంఘిక, ఆర్థిక న్యాయం అన్నది లాభిస్తే న్యాయవ్యవస్థ చేయగ ఒక ప్రక్రియ కనిపిస్తూ తరుచూ ఉపయోగపడుతుందని న్యాయమూర్తి పేర్కొన్నారు.

ఉపాధ్యాయ ఉద్యోగార్థం న్యాయాలు విధానానికి వాటి ప్రక్రియ ప్రజలకు అందుబాటులో లేకపోయినట్లయితే న్యాయం కాదు.

విద్యార్థులు పట్టుదల చేయకుండా ఉండడం మాని, ప్రజలనీ భాగస్వాములను చేస్తూ ఉన్నారని, దేశాభివృద్ధికి పాటుపడుతూ రంగంలోనూ, రాజకీయ రంగంలో కూడా ఆదర్శవంతమైన పాత్ర పోషించాలని అయన పిలుపు నిచ్చారు.

1947 ఆగస్టు 15 రాజకీయ పాలకులు విద్యార్థులను విస్మరించారని, ప్రపంచం చేసిన స్వాతంత్ర్య ప్రయోజనాలకు దూరమైపోయినట్లు అయన హెచ్చరించారు.

ఈ సమయ రాష్ట్ర, న్యాయశాఖ మంత్రి శ్రీ ఎ. అల్లూరి రెడ్డి, అధ్యక్షత వహించారు. కళాశాల ప్రిన్సిపాల్ శ్రీ ఎ. న్యాయమూర్తి వందనం చేశారు.

విద్యార్థి సంఘం అధ్యక్షుడు శ్రీ విజయ్ కుమార్ రెడ్డి స్వాగతం పలికారు.

ప్రధాన కార్యదర్శి వందన సమర్పణ చేశారు. [హి. స.]

నిజామాబాద్ జిల్లా

స్థంభాలు వేశారు కాని కరెంటు లేదు

నిజామాబాద్ జిల్లా ఎల్లారెడ్డి తాలూకా ఎల్లారెడ్డి, గ్రామంలో సంవత్సరం క్రితమే విద్యుత్ స్థంభాలు నాటి వెంటనే విద్యుత్ సరఫరా అస్తామని చెప్పి అంతవరకు సరఫరా చేయక పోవడంవల్ల రైతులు అందోళన చెందుతున్నారని గ్రామస్థులు శ్రీ ఏ. లక్ష్మయ్య ఆరోపించారు.

సమితి నుంచి సంఘ సమావేశాలలో ఈ ప్రశ్న ఉత్పన్నం అవుతున్నప్పటికి అధికారులు జాప్యం చేస్తూ వస్తున్నారని అయన అన్నారు.

'బలిపీఠం' రచయిత్రి కేసు: సెషన్స్‌జడ్జి తీర్పును హైకోర్టు ఖాయం

హైదరాబాదు, డిసెంబరు15:

'బలిపీఠం' రచయిత్రి శ్రీమతి మువ్వల రంగనాయకమ్మగారు, అదే పేరుతో సినిమా తీసిన నిర్మాత శ్రీ వై. మనీల్ చౌదరి నిర్దోషులుగా హైదరాబాదు మెట్రోపాలిటన్ సెషన్స్ జడ్జి ఇచ్చిన తీర్పును రాష్ట్ర హైకోర్టు ఖరారు చేసింది.

ఈ వ్యక్తిగత జీవితాన్ని అగౌరవపరిచేందుకు రచయిత్రి నవలను వస్తువుగా గ్రహించినదని ఆరోపిస్తూ శ్రీ కృష్ణమూర్తి అనే ఆయన నగరంలోని న్యాయ మేజిస్ట్రేటు కోర్టులో క్రిమినల్ కేసు పెటారు. నవంపై ఉన్నమన్న హక్కును కాపాడవలసిన రచయిత్రి మొదటి ఒప్పుకొన్నట్లు, ఆ తరవాత 1973 లో ఈ మాట నిలబెటు కోకుండా చలన చిత్ర నిర్మాణం నవ్య హక్కు భుక్తంగా అమ్మివేసినట్లు శ్రీ కృష్ణమూర్తి వాదన. ఏమిటిలా చేశారని శ్రీ కృష్ణమూర్తి అడిగితే కాపీరైటు చట్టం ప్రకారం హక్కును గుర్తించమని రచయిత్రి, నిర్మాత ఇద్దరూ తిరస్కరించారు. అందువల్ల శ్రీ కృష్ణమూర్తి కేసు పెటారు. ఈ కేసు యుక్త శక్తి సామర్థ్యాలతో ఏ భావాలు, ప్రభావమైనవి తీసుకొని నవలగా మలిచింతో ఆ భావాలు, వస్తువును కాపీరైటు చట్టం రక్షించబోదని హైకోర్టు వ్యాయమూర్తి శ్రీ ముక్తదార్ సెషన్సు జడ్జి తీర్పు సరియైనదని చెబుతూ, కాపీరైటును సంబంధించినంతవరకు రచయిత్రికి, శ్రీ కృష్ణమూర్తికి మధ్య జరుగుతుందని కుదిరినట్లు తుదిపు రాజీకని అయన అన్నారు.

ఆంధ్ర సచిత్ర వారపత్రిక చదవండి

నిజామాబాద్ జిల్లా

విద్యార్థుల సమస్యల పరిష్కారానికి కృషి: కేశవరావు వెల్లడి

ప్రస్తుతం దేశంలో విద్యార్థులలోని సమస్యల పరిష్కారానికి కృషి చేయాల్సిన అవసరం ఎంతయినా ఉందని రాష్ట్ర శాసన మండలి అధ్యక్షులు అధ్యక్షుడు శ్రీ కె. కేశవరావు అన్నారు.

నిజామాబాద్‌లోని గిరిజన కళాశాల విద్యార్థి సంఘానికి ప్రారంభోత్సవంచేస్తూ అయన పైవిధంగా అన్నారు.

ప్రభుత్వానికి ప్రజలు పన్నులు చెల్లిస్తున్నప్పుడు వారి సమస్యలు తీరాలని వాంఛిస్తారని, ప్రభుత్వం తీర్చినప్పుడు పరిష్కారానికై రోడ్డుమీద పడడం సహజమని అయన అన్నారు.

ఫీజు ఛార్జీల పెంపులనూ విద్యార్థులను తీర్చి విద్యదానికి అధ్యాయమని కృషి చేయాలని అయన అన్నారు.

సమస్యలకోసం పోరాడడానికి పెద్దలుండగా విద్యార్థులు రణగుణలను విడిచి బడులకు రావడం అవసరం లేదని, బలేలలో ప్రభుత్వాధికారులు పిల్చి ఉండగా మన చేతులో ఆ విధంగా లేనట్లైతే వాటి సమస్యలు ప్రభుత్వం గుర్తించేటట్లు చూడవలసినదని అయన అన్నారు.

రోజులు నిర్మాణ సంఘం అధ్యక్షుడు శ్రీ కైలాస్ అధ్యక్షతన జరిగిన సమావేశం జరిగింది.

రోటరాక్ట్ నగర్

ఒరిస్సా నిజామాబాద్‌లోని సీనియర్ పోలీసు రోటరాక్ట్ క్లబ్‌లో పేద ప్రజల కొరకు నిర్మించిన ఇళ్ళను, గడ్డిమేసి, రెండు వేల రూపాయలతో ఒక్క చిన్న గుడిసెలు రోటరాక్ట్ క్లబ్‌వారు నిర్మించారట.

అర్హత నిర్మాణయోగ్యమైనవారికి ఇంటికి కావలసిన వస్తువులు సమగ్రంగా వారు సంపాదించి పనులు చేశారు.

గుడిసెలనిర్మాణంలో రోటరాక్ట్ ప్రాంతీయ ప్రతినిధి శ్రీ సుధీర్ పవార్, ప్రధాన కార్యదర్శి శ్రీ ఆర్. పాటిల్, కోశాధికారి శ్రీ ఎ. పవన్, శ్రీ ఆకుల్ పాల్గొన్నారు.

నిజామాబాద్ జిల్లా

ప్రాజెక్ట్ చైర్మన్ శ్రీ భక్తవర్సలం కార్య క్రమాన్ని పర్యవేక్షించారు.

నిజామాబాద్ వి. డి. వో. ల సంఘం

తెలంగాణా గ్రామ విస్తరణ అధికారుల సంఘం నిజామాబాద్ శాఖ ఎన్నికలు ఆదిలాబాద్ కేంద్ర సంఘం అధ్యక్షుడు శ్రీ జి. హన్మంత రెడ్డి అధ్యక్షతన జరిగినాయి.

అధ్యక్షుడుగా శ్రీయుతులు ఎన్. విఠల్ రెడ్డి, ఉప అధ్యక్షుడుగా పి.నారాయణ్, ఉపాధ్యక్షులుగా మధుసూధన్‌రావు, ఎం. ఎ. లతీఫ్, కార్యదర్శిగా టి. సుభాష్‌బాబు, సహ కార్యదర్శిగా డి. మూర్తి, కోశాధికారిగా కె. బ్రహ్మయ్య ఎన్నికైనారు.

రాత్రి పనివేళలు:

యువజన నాయకుని హర్షం

వారానికి ఆరు రోజులు పని చేయాల్సిన రాష్ట్ర ప్రభుత్వం నిర్ణయించటం, నిజామాబాదుజిల్లా యువజన కాంగ్రెస్[ఐ] అధ్యక్షుడు శ్రీ బంటు రాజేశ్వర్ హర్షం వ్యక్తం చేశారు. తీసివేయ్ ప్రజలకు తమ పనులను సుఖంగా నెరవేర్చుకునే అవకాశం అభించిందని అయన అన్నారు. [హి. స.]

సమితులకు 3 నెలల్లో ఎన్నికలు

నిజామాబాద్, డిసెంబరు 15: పంచాయతీ సమితులకు, స్థానిక సంస్థల ఎన్నికలను జరిపించేందుకు కృషిలో నిమగ్నమై ఉన్నట్లు ఆదిలాబాద్ జిల్లా పంచాయతీ సమితి అధ్యక్షుడు శ్రీ ఎ. లక్ష్మణ్ అన్నారు.

నిజామాబాద్ జిల్లా పరిషత్ సమావేశం ప్రారంభమైన సందర్భంగా ఆయన మాట్లాడుతూ, ఈ సమితులు ఎన్నికలు జరిపించేందుకు ఇప్పటికే ఏర్పాటు చేయడం జరిగిందని, ఇప్పటికే ఎన్నికలు జరిపించేందుకు ఆదేశాలు జారీ అయినట్లు తెలిపారు.

ఈ ఎన్నికలు జరిపించేందుకు ఇప్పటికే ఆదిలాబాద్ జిల్లా పరిషత్ ఎన్నికలు జరిపించేందుకు ఆదేశాలు జారీ అయినట్లు తెలిపారు.

ఈ ఎన్నికలు జరిపించేందుకు ఇప్పటికే ఆదిలాబాద్ జిల్లా పరిషత్ ఎన్నికలు జరిపించేందుకు ఆదేశాలు జారీ అయినట్లు తెలిపారు.

ఈ ఎన్నికలు జరిపించేందుకు ఇప్పటికే ఆదిలాబాద్ జిల్లా పరిషత్ ఎన్నికలు జరిపించేందుకు ఆదేశాలు జారీ అయినట్లు తెలిపారు.

ఈ ఎన్నికలు జరిపించేందుకు ఇప్పటికే ఆదిలాబాద్ జిల్లా పరిషత్ ఎన్నికలు జరిపించేందుకు ఆదేశాలు జారీ అయినట్లు తెలిపారు.

నాలుగేండ్లయినా పూర్తికాని ఎత్తిపోత పథకం

నిజామాబాదు, డిసెంబర్ 15:

ఒక సంవత్సరం కాలంలో పూర్తి పురుతుకున్న జాబితాలోని ఎత్తిపోత పథకం స్కీము నాల్గు సంవత్సరాలైనా పూర్తి అవుతుందని పట్టు బోధన్ తాలూకా తాడిపలోరి గ్రామస్థులు నిరసన ప్రకటించారు.

గోదావరి కుడిగట్టున బాడర్ లైన్ వద్ద నీటిని వాగులు పారుతున్న ఈ పథకాన్ని మొదలుపెట్టారు. దీనివల్ల కోస్లి, తాడిపలోరి గ్రామాలలోని 2550 ఎకరాలకు నీటిపారుదల సౌకర్యం కలుగుతుందని పథకం పూర్తి అవుతుందని ఆశపడ్డారు.

ఈ పథకం పూర్తి కావడానికి ఇప్పటికే 850 ఎకరాలకు భూమి కావలసి వస్తుందని, రాబడి తాలూకా వాణిజ్య పంటలకు, రెండవ దశలో 1700 ఎకరాలకు నీటి పారుదల సౌకర్యం కలుగజేయాలని నిర్ణయించారు.

పథకం పూర్తి కావడానికి దీని కనం చేసి యుంచిన సిమెంట్ అభ్యర్థనపట్టాలు గ్రామస్థులు విస్మయం ప్రకటించారు.

శ్రీ జలగం వెంగళరావు ముఖ్యమంత్రిగా వున్నప్పుడు 1976 డిసెంబరు నెలలో దీనికి శంకుస్థాపన చేశారు. [హి. స.]

చిత్తూరు జిల్లా

హరిజన విద్యార్థులకు ఉపకార వేతనాలు

చిత్తూరు,డిసెంబరు 15: చిత్తూరు జిల్లాలో 822 మంది షెడ్యూల్డ్ కులాల వారికి రు. 3,70,467—20 ల మేరకు పోస్టు మెట్రిక్ స్కాలర్ షిప్‌లు మంజూరయ్యాయి. 39 మంది హరిజనులకు వసతి పుచ్చుకున్నవారికి రు. 10,054 మంజూరయింది. వేయి రూపాయల విలువ చేసే కాలిక్యులేటరును ఇద్దరు షెడ్యూల్డు కులాల ఇంజనీరింగ్ విద్యార్థులకు ఇచ్చారు.

మూడు, పది పుష్కర తరగతులు చదివే 4083 మంది షెడ్యూల్డ్ కులాల విద్యార్థులకు రు. 1,94,155లు మంజూరుచేశారు. ఒకటి రెండు తరగతులు చదివే 834 మంది షెడ్యూల్డ్ కులాల వారికి రు. 25,020లు మంజూరు చేశారు.

కట్టకిందపల్లి బోర్డింగ్ హాం విద్యార్థులకు రు. 20,556 మంజూరు చేశారని జిల్లా సాంఘిక సంక్షేమ అధికారి తెలియజేశారు.

చిత్తూరు విద్యార్థుల క్యాలెండర్

చిత్తూరు, డిసెంబరు 15: చిత్తూరు కళాశాల విద్యార్థులు పి.జి. కోర్సులు, బి. ఎల్., బి.ఇడి.,పట్టాలు పదవులపై నిరవధిక నిరాహారదీక్ష పూని నేడు రోజవ్రతానికి ప్రభుత్వం, శాసన పార్లమెంటు సభ్యులు పట్టించుకోలేదని జిల్లా వ్యవసాయదారుల సంఘం కార్యదర్శి శ్రీ పి. వి. సిద్ధయ్యమూర్తి, జిల్లా కలెక్టరు, జాయింట్ కలెక్టరు శ్రీ సంజీవ్, శ్రీ లక్ష్మీనారాయణ సమక్షంలో ఫిర్యాదు చేశారు. విద్యార్థుల కోర్కెలు సమంజసమైనవి. అక్కడ సభ్యులు తీసుకోకపోతే విషమ పరిస్థితి రాగలదన్నారు. కలెక్టరు సమాధానమిస్తూ, విద్యార్థుల కోర్కెలు ప్రభుత్వ దృష్టికి తెచ్చినట్లు, హాస్టలు, మరియు వెనుకటనే కల్పించ నిర్ణయించిన ఉన్నట్లు, బి.ఎల్., బి.ఇడి. కోర్సులు ప్రారంభించినట్లు ప్రభుత్వం ఈ సభ్యుల తీసుకొనవలసినట్లు, పి.జి. కోర్సులు యు.జి.సి. వారు పరిశీలించవలసి ఉంటుని, విద్యార్థులు పరిస్థితులు అవగాహన చేసుకొని తొందరపడి తన వంతు ప్రభుత్వం గట్టిగా కృషి చేసి విద్యార్థుల కోర్కెలు తీర్చ వీలున్నదన్నారు. నిరాహారదీక్ష విరమణ చేయాలని కోరారు.

గంగాధర నెల్లూరులో వ్యవసాయదారుల సభ

చిత్తూరు, డిసెంబరు 15: గంగాధర నెల్లూరులో వేపంజేరి వ్యవసాయ దారుల సంఘ సభలో మాట్లాడుతూ, జిల్లా వ్యవసాయదారుల సంఘం కార్యదర్శి శ్రీ సి. వి. సిద్ధయ్యమూర్తి, జెల్లం తయారీపై ప్రభుత్వం విధించిన లైసెన్సు పద్ధతి రద్దు చేయకపోతే రైతులు తిరుగుబాటుతప్పదని, ఇప్పటికే ఫ్యాక్టరీసమస్య సమసిపోలేదు బహిష్కరించిన సంగతిగుర్తుంచి రైతుల్నేమానికి ప్రభుత్వం తమ మొండి విధానాన్నువిడనాడాలని, గ్రామ కమిటీలు నిర్మాణం అవసరమని తద్వారా సమైక్య పోరాటం సాధ్యం కాగలదని రైతుల కార్యకర్తలకు తెలిపారు.

సభకు మాజీ శాసనసభ్యుడు సమితి అధ్యక్షులు శ్రీ జి. ఎస్. పట్టాభిరెడ్డి అధ్యక్షత వహించారు. వ్యవసాయదారులు ఎదుర్కొంటున్న అధికధరలు బస్సుఛార్జీల హెచ్చింపు, విద్యుచ్ఛక్తి ఛార్జీల పెంపుదల పట్ల విమర్శిస్తూ ఫిర్కా కార్యదర్శి శ్రీ సి. కె. రెడ్డి, శ్రీ నందనాయుడు, శ్రీ నారాయణరెడ్డి, శ్రీ రాజశేఖర్, శ్రీ పద్మనాభనాయుడు, శ్రీ పాపిరెడ్డి,శ్రీ నరసింహ నాయుడు మాట్లాడారు.

భార్యా పిల్లలను కిరోసిన్‌పోసి కాల్చిన సిచ్చివాడు

చేజర్ల బురీస్, డిసెంబరు 15

జిల్లాకి 15 కి.మీ. దూరంగా నలంద పోలీసుస్టేషను పరిధిలోని నరసాని గ్రామములో నివసిస్తున్న గృహస్థుడు తన భార్యను, నలుగురు పిల్లలను బయటికి పెట్టి కిరోసిన్ పోసి వత్తేశాడు. యజమాని పేరు బిరోస్ సింగ్. రెండు నెలల క్రితం తనకి పెళ్ళి అయింది. నలుగురి పిల్లలలో ఇద్దరు మగ, ఇద్దరు ఆడపిల్లలు ఉన్నారు. పోలీసులు బిరోసింగ్‌ను అరెస్టు చేశారు.

అక్కోపాత బస్తీలో రెండోరోజు కర్ఫ్యూ: 20 మంది అరెస్టు

అక్కోపాత, డిసెంబరు 15 : అక్కోపాత బస్తీలో షియాలు, సున్నీల మధ్య 13వ తేదీన రేగిన కొట్లాటల సంస్కృతంగా నిరవధిక కర్ఫ్యూ విధించారు. నేడు కూడా కర్ఫ్యూ కొనసాగింది. ఇంకొకరు, 20 మందిని పోలీసులు అరెస్టు చేశారు. గత 24 గంటలలో ఎటువంటి అల్లర్లు సంభవించలేదని పోలీసు అధికార ప్రతినిధి తెలియచేశారు.

ఆంధ్రప్రదేశ్ రాష్ట్ర భారతీయ జనతాపార్టీ కార్యవర్గ సమావేశము నిన్న కర్నూలులో అధ్యక్షుడు శ్రీ డి. సూర్య ప్రకాశరెడ్డి అధ్యక్షతన జరుగుచున్నప్పుడు తీసిన చిత్రం చిత్రంలో శ్రీ బంగారు లక్ష్మణ్ కూడా వున్నారు.

సువరిచితమైన ఫోర్‌హెన్స్

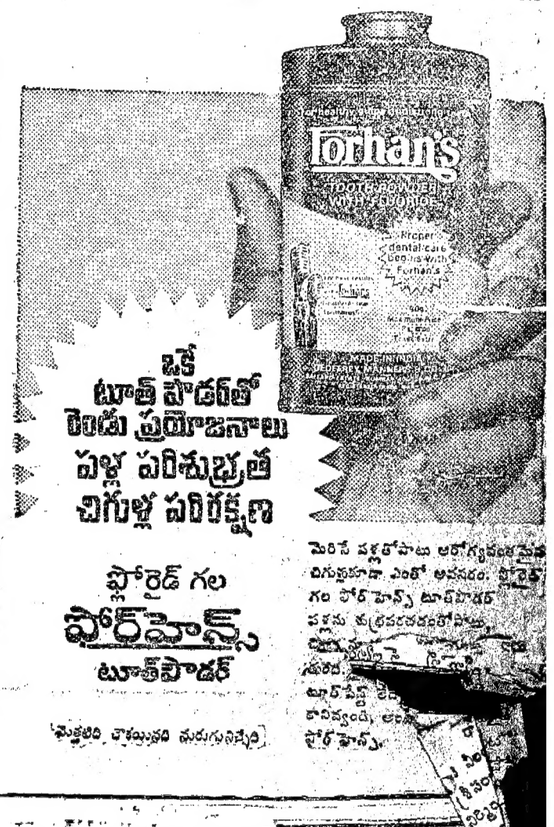

ఒకే టూత్ పౌడర్‌తో రెండు ప్రయోజనాలు
పళ్ళ పరిశుభ్రత
చిగుళ్ల పరిరక్షణ

ఫ్లోరైడ్ గల
ఫోర్‌హెన్స్
టూత్‌పౌడర్

మెరిసే పళ్లతోపాటు ఆరోగ్యవంతమైన చిగుళ్లుకూడా ఎంతో అవసరం. ఫ్లోరైడ్ గల ఫోర్‌హెన్స్ టూత్‌పౌడర్ పళ్లను శుభ్రపరచడంతోపాటు చిగుళ్ళను కాపాడుతుంది. ఫోర్‌హెన్స్

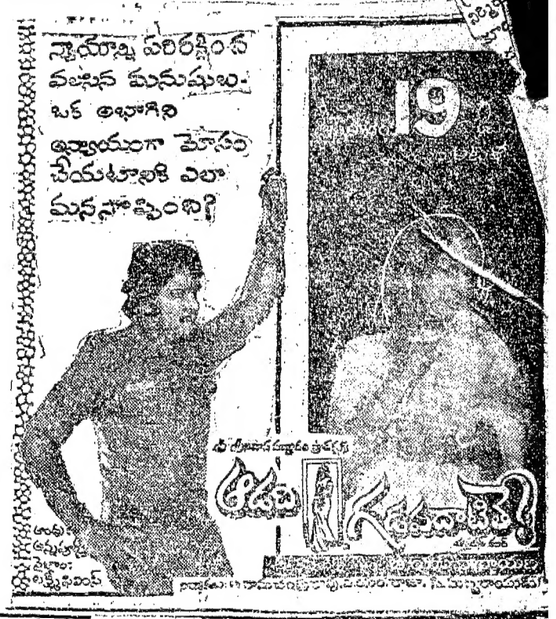

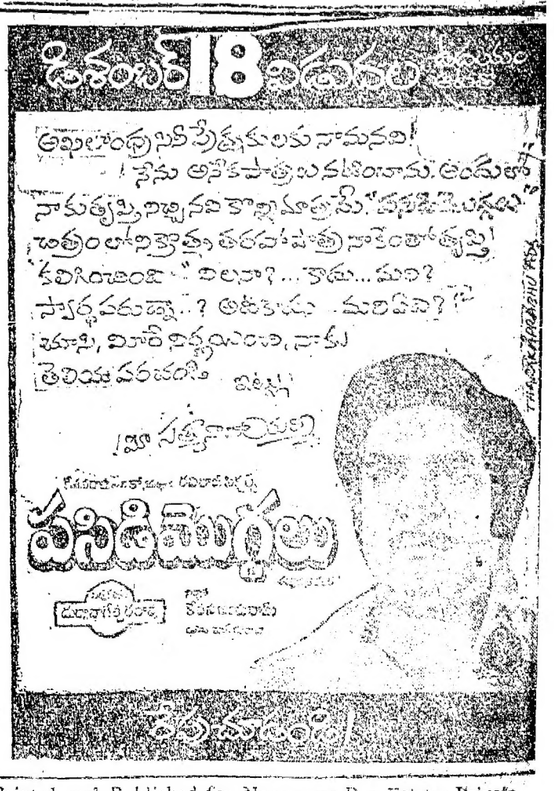

భారతి

సాహిత్య
మాసపత్రిక

★

తెలుగువారి
సంస్కృతికి
ప్రతిబింబం

★

విడి పత్రిక: రు. 2-00

Printed and Published for Nageswara Rao Estates Private Ltd., by S. Nageswara Rao at the Andhra Patrika Press, Basheer Bagh, Hyderabad-29. Editor: S. Radha Krishna. Phones: 26992, 35867.